こころの島旅 AMAMI SETOUCHI

また、奄美の人々はうれしいときも悲しいときも唄を歌い、裏声を多用する独特のシマ唄を歌い継いで来ました。特に瀬戸内町は、「嘉徳鍋加那」「諸鈍長浜」「雨ぐるみ」などのシマ唄の宝庫といわれ、武下和平、朝崎郁恵、元ちとせなど、数多くの唄者を輩出しています。

NATURE 自然

アマミノクロウサギ
世界で奄美大島と徳之島にのみ生息する原始的なウサギ。衰行性で全身黒茶色、「ピューイッ」と鳴くのが特徴。我が国初の特別天然記念物。

ルリカケス
鹿児島県の県鳥で、国の天然記念物。世界で奄美大島、加計呂麻島、請島にのみ生息。頭から胸にかけてのルリ色が美しい。

ウミガメ
奄美大島の周辺海域では、アオウミガメとアカウミガメがよく見られ、産卵も行われる珍しい地域だ。

熱帯魚とサンゴ礁
温かい奄美の海にはサンゴ礁が広がり、色とりどりの魚たちが泳いでいる。

鹿児島市から約380キロ南下した洋上に位置する奄美大島。太古に島として孤立したため、高温多湿の気候のなかで、動植物は独自の進化を遂げ、固有種が非常に多いのが特徴です。
2021年7月には、徳之島、沖縄島北部、西表島とともに「世界自然遺産」として登録されました。

INFORMATIONS

フェリー「かけろま」

定期船「せとなみ」

運航の詳細は「瀬戸内町営定期船 運航情報」X(旧Twitter)をご覧ください。

◎フェリーかけろま運航時刻表 (TEL 0997-72-3771)

便名	瀬相行き				生間行き			
	古仁屋発	瀬相着	瀬相発	古仁屋着	古仁屋発	生間着	生間発	古仁屋着
1	7:00	7:25	7:35	8:00				
2					8:10	8:30	8:40	9:00
3	10:20	10:45	11:00	11:25				
4					11:40	12:00	12:10	12:30
5	14:00	14:25	14:40	15:05				
6					16:00	16:20	16:30	16:50
7	17:30	17:55	18:05	18:30				

※荒天候及び行事等で運航日程が変更になることもありますので、問い合わせ先へご確認ください。

◎定期船「せとなみ」運航時刻表 (TEL 0997-72-3771)

曜日	便	古仁屋港		与路港	曜日	便	古仁屋港		与路港
月	1	07:00発	→	07:50着	金	1	08:40着	←	07:00発
	2	09:40着	←	08:00発		2	14:30発	→	16:10着
	3	14:30発	→	16:10着	土	1	08:40着	←	07:00発
火	1	08:40着	←	07:00発		2	14:30発	→	16:10着
	2	14:30発	→	16:10着		3	18:00着	←	16:20発
	3	18:00着	←	16:20発	日	1	10:00発	→	11:40着
水	1	10:00発	→	11:40着		2	16:40着	←	15:00発
	2	16:40着	←	15:00発					
木	1	14:30発	→	16:10着					

古仁屋港 発
与路港 発

※請阿室港・池地港への発着時刻詳細は問い合わせ先へご確認ください。
※荒天候及び行事等で運航日程が変更になる場合がございます。
お問合せは TEL.0997-72-3771

◎海上交通 市外局番0997

名称	電話番号	行先
せとなみ	72-3771	古仁屋ー請阿室ー池地ー与路
フェリーかけろま 古仁屋待合所 / 瀬相待合所 / 生間待合所	72-3771 / 75-0430 / 76-0619	古仁屋ー瀬相 / 古仁屋ー生間
瀬戸内貨切船組同組合	72-0377	町内
古仁屋貸切船組合	72-0332	町内
奄美海上タクシー	72-4760	町内
仲村運輸	72-1151	鹿児島・喜界・名瀬・徳之島・沖永良部島

◎陸上交通 市外局番0997

名称	電話番号	備考
(株)しまバス	52-0509	本島内(奄美市、奄美空港等/バス路線)
加計呂麻バス(有)	75-0447	加計呂麻島一円
南部交通(株)	72-1904	本島内(町内/バス路線)
レンタカーなかむら	72-3010	本島内
島のレンタカー	080-8038-1409	加計呂麻島(瀬相)
イキンマレンタカー	76-0202	加計呂麻島(生間)
シみがめレンタカー	090-9729-3654	加計呂麻島(生間)

※加計呂麻島ではフェリー便にあわせ、バス便が運行しています。
ただし、周回ルートはありませんので、ご注意ください。

◎E-bike

瀬戸内町の各地点において、E-bike(電動アシスト付き自転車)のレンタルが可能です。詳細は右記のQRコードをご覧ください。

◎エコツアー・カヤック&SUP 市外局番0997

名称	所在地	電話番号
スローガイド奄美	奄美市住用町	69-5501
マリンサービスあまん	清水	090-2395-1584
海風舎	蘇刈	72-4673
Feel AMAMI	嘉徳	070-2683-2252
うみがめ隊	諸数	090-4858-8189
クロスアイランド	渡連(安脚場)	090-2013-5228
カケロマドットコム	諸鈍	080-5247-4425
奄美フロンティアガイド	古仁屋	080-5274-6259

◎シュノーケリング 市外局番0997

名称	所在地	電話番号
マリンサービスあまん	清水375-1	090-2395-1584
うみがめ隊	古仁屋瀬久井西20-5	090-4858-8189
カケロマアイランドリトリートハレハレ	諸鈍	050-5329-8955
素泊まり&海遊びwithDiO	古仁屋1283-270	090-3050-6968
マリンアクティビティminami	古仁屋1283-115	090-4988-3730
THE SCENE	蘇刈970	72-0111
リリネッチャヴィラ・イン・嘉鉄	嘉鉄472-1	76-3431
コウセイマリン	古仁屋船津3-1	090-2044-4300
海人スタイル	嘉鉄240	76-3010
GRAND BLUE KAKEROMA	諸数518	080-6488-2024
スローガイド奄美	奄美市住用町	69-5501
ダンデライオン	古仁屋船津32-4	090-2519-3787

◎ダイビング&シュノーケリング 市外局番0997

名称	所在地	電話番号
きゅらまりん	古仁屋872	090-5743-1931
ダイビングサービス スタジオネ	古仁屋船津5-6	72-4546
漁師宿「ふじ」	古仁屋瀬久井1012-3	72-3552
ケーイングマリン奄美	古仁屋春日10-7	72-0023
マリンステイション奄美	蘇刈	72-1002
はげまりーん	嘉鉄302-2	73-7097
Resortdive Sea Gull	手安470-2	72-3088
アクアダイブkohollio	久根津820-3	72-4969
ダイバー民宿おれんち	阿鉄198	72-3305
ととろまりん	西阿室10	75-0193
ゴリマリン	諸数587-1	080-6366-6313
ダイビング&ペンションRIKI	諸数527-1	76-0069
紫微鑾駕	薩川193-1	75-0628
Little Life	嘉入292	info@little-life.com
Sea Goblin's	古仁屋松江2-10	090-9895-9447
ゼログラヴィティ	清水122	76-3901
ダイビングサービスONE LOOP	古仁屋大湊9-13	080-5024-4658

◎観光のお問い合わせは
瀬戸内町観光案内所(海の駅1F)
TEL 0997-72-1199

発行元:瀬戸内町水産観光課
(0997-72-1115 直通)

2024年版 禁無断転載

島ごよみ CALENDAR

月		イベント・四季の彩り
1	気温 15.5 / 水温 20.7	正月(三献) リュウキュウアサギマダラ越冬 ヒカンザクラ咲く
2	気温 14.5 / 水温 19.7	旧正月 タンカン収穫 スモモの花咲く
3	気温 18.4 / 水温 20.1	ホエールウォッチング
4	気温 20.8 / 水温 22.3	サンガツサンチ(旧3月3日) アカヒゲ・オオトラツグミ繁殖期
5	気温 22.3 / 水温 23.5	リュウキュウアカショウビン渡来 梅雨入り ゲットウ・イジュ・コンロンカディゴの花咲く
6	気温 25.9 / 水温 24.4	ウケユリ咲く 梅雨明け
7	気温 28.7 / 水温 26.9	奄美シーカヤックマラソンin加計呂麻大会 グンバイヒルガオ咲く パッションフルーツ サガリバナ咲く
8	気温 29.4 / 水温 28.6	旧七夕 みなと祭り
9	気温 27.9 / 水温 28.7	アラセツ・シバサシ 各集落豊年祭 サキシマフヨウ咲く
10	気温 24.8 / 水温 26.9	クガツクンチ(旧9月9日) 各集落豊年祭 サシバ飛来
11	気温 22.4 / 水温 25.4	加計呂麻島ハーフマラソン アサギマダラ飛来 リュウキュウイノシシ猟解禁(3月まで)
12	気温 16.5 / 水温 24.5	製糖シーズン始まる ツワブキ咲く

奄美大島は、古くから自然とともにある神を身近なものとして祈り暮らして来ました。年中行事や伝統芸能は、今でも太陰暦で行われています。稲作にまつわる行事も多く、豊作祈願や感謝を捧げる「八月踊り」では、男女が円陣を組んで、歌や太鼓を掛け合います。これは、平安時代の歌垣にも通じるといわれ、奄美文化の基調をなしています。

CULTURE 文化

諸鈍シバヤ
平資盛が、諸鈍集落民との交流のために教えたのが始まりとされる伝統芸能。旧9月9日に大屯神社で奉納される。国指定重要無形民俗文化財。「島の宝100景」認定。

油井の豊年踊り
稲作の収穫までの過程をユーモラスに踊りにした色彩豊かな豊年踊り。旧暦8月15日に、油井集落で行われる。鹿児島県指定無形民俗文化財。

奄美大島 瀬戸内町 KAGOSHIMA AMAMIOSHIMA SETOUCHI TOWN

八月踊り
男女が輪になって、掛け合いで歌いながら踊る古典的な踊り。伴奏は太鼓(チヂン)のみ。

気温:令和4年(古仁屋地域気象観測所気象表より)
水温:令和4年(鹿児島県水産技術開発センターHPより)

◎観光のお問い合わせは
瀬戸内町観光案内所(海の駅1F) ☎0997-72-1199

古仁屋 うも〜れ!ガイド KONIYA UMORE GUIDE

番号	店名	TEL
1	SPICE MAFIA(スパイスマフィア)	76-3439
2	シーフードレストラン海の駅	72-4633
3	海力(かいりき)漁協直販店	72-1596
4	スヌーピー	72-3420
5	瀬戸内酒販	72-0818
7	旬(しゅん)	72-0031
8	やくら鮨	72-0029
9	神鷹(かみたか)	72-1919
10	池田製菓	72-0239
11	太助(たすけ)	72-2765
12	奄美物産店/おみやげ店	72-0204

古仁屋のお店へいらっしゃい!(市外局番0997) ●お食事処 ●喫茶・軽食・パン ●居酒屋・酒場 ●スイーツ ●その他

番号	店名	TEL	番号	店名	TEL	番号	店名	TEL
13	喫茶らびっと	72-0988	32	お茶の不二園(ふじえん)	72-0278	51	丸屋レストラン	72-3057
14	Bar 満天堂 FCUK@GE	76-3880	33	リッキ	72-2398	52	とみ食堂	–
15	洋食屋 Recto(レクト)	73-1355	34	レストラン・キャビン	72-0123	53	真菜館/ライブハウス	080-5477-0727
16	桔梗(お好み焼き)	080-2775-1869	35	ロースト工房ヤエ	72-0527	54	Coffee Houseくれよん	72-2794
17	よろこぶ屋	090-9329-6439	36	美喜	72-1308	55	松竹	72-3872
18	大大(だいだい)	72-3979	37	千両	72-5666	56	喫茶 淀(よど)	72-0482
19	焼肉たつや	050-3574-4129	38	仲村屋	72-3822	57	炭火焼鳥専門tori	72-5055
20	一角(いっかく)	72-3093	39	あけぼの食堂	72-4716	58	A day	090-4518-2349
21	Bar Antares	–	40	528酒房	080-3956-3047	59	カフェ・エンジェル	72-4586
22	カフェ ボサノバ	72-2970	41	鉄板焼き 瑟びす屋	090-7252-2482	60	来々軒(らいらいけん)	72-0716
23	島魚 あま海	72-1280	42	味華(あじはな)	72-5535	61	大城もち屋	72-0328
24	大丸パン	72-0213	43	めし屋たづき	070-4321-9556	62	きゅら島カフェ	72-0363
25	tomar	070-3811-1010	44	JUICE/ライブハウス	–	63	LUANA Crepe(ルアナクレープ)	–
26	しょう家	76-3570	45	お好み焼きカズちゃん	72-0074	64	奄美サウスシー&マベパール	72-4061
27	酒場 HIBIKI(ヒビキ)	080-8392-4908	46	遊屋(あっぽや)	72-3732	65	呑喰処Soul food三丁目	090-9278-3445
28	Little BAY coffee&icecream	76-3555	47	ふくちゃん	72-1648	66	一坪屋 ぶいん	72-5533
29	哲	72-1656	48	田原製菓	72-0654	67	ことぶき食堂	–
30	栄屋(さかえや)	72-2100	49	丸平(まるひら)おみやげ店	72-0262	68	花梨	72-1309
31	焼肉・もつ鍋・ホルモン屋(りゅう)	72-5080	50	Rib	76-3970	69	cafe & stay notA	–

お宿のご紹介 INN IN SETOUCHI TOWN

島名	宿泊施設名	電話番号(0997)	所在地
奄美大島(本島分)	ビジネスホテルプラザせとうち	72-1970	古仁屋大浦8-3
	民宿やぐら	72-0029	古仁屋大浦13-6
	ゲストハウス はじめ	090-4344-4817	古仁屋大浦17-6
	Goblin's house	090-9895-9447	古仁屋大浦8-6
	サンフラワーシティホテル	72-0350	古仁屋松江5-9
	ライペストイン奄美	72-0815	古仁屋松江10-21
	いんくりすぶっく	080-5257-2643	古仁屋松江13-1
	堺ゲストハウス奄美	090-1917-3968	古仁屋松江1-5
	カンモーレ	72-3117	古仁屋松江17-15
	ラウレレ	090-2519-3787	古仁屋松江10-10
	なごみの宿 そらい	080-5609-1922	古仁屋松江7-7
	ゼログラヴィティ古仁屋クラブハウス	76-3901	古仁屋松江6-6
	ゲストハウス&レンタルバイク 昭和荘	72-2006	古仁屋宮前24-1
	素泊宿 宮前	090-4961-8254	古仁屋宮前23-6
	レンタルゆうなぎ	090-2397-7622	古仁屋宮前16-5
	祝家	080-1540-1998	古仁屋宮前18-1
	たんぽぽやぁ	080-1540-1998	古仁屋船津18-6
	ゲストハウス黒の雲〜とみのつゆ〜	080-5257-2643	古仁屋船津2-7
	民泊うーちゃん家	090-5380-9726	古仁屋船津11-7
	ネリ家	070-4036-2963	古仁屋船津13-8
	ひかる荘	080-5608-2948	古仁屋船津24-8
	民宿「みさき」	72-1516	古仁屋久井1114-14
	ゲストハウスminami	090-1871-7798	古仁屋久井1283-115
	漁師宿「ふじ」	72-3552	古仁屋瀬久井西2-3
	民宿「海」	72-5111	古仁屋久井東1283-77
	GUEST HOUSE ライズカレント	72-0644	古仁屋春日3-1
	島の宿 うららら	080-5282-8626	古仁屋春日11-8
	Sauna & stay	72-4720	古仁屋春日3-13
	GUEST HOUSEシマジン	090-4903-0528	古仁屋春日3-12
	素泊まり&海遊びwith DiO	090-3050-6968	古仁屋1283-270
	casa grande	各種SNSまたはメールにて	古仁屋1114-23
	民宿YOUR SECOND HOUSEてーげてぃけH	090-2389-8172	阿木名430
	奄美の民宿ゲストハウスHUB a nice inn!	090-9488-4365	阿木名482
	民泊「汐音」	090-7618-3831	網野子285
	THE SCENE	72-0111	蘇刈970
	民宿「やどり」	090-2396-8417	蘇刈882-1
	民宿「ママ」	72-3545	蘇刈627
	かしきり宿 蘇刈の月ちゃん	090-4494-2001	蘇刈468
	奄美ホシノラビレッジ やどり荘	080-1234-4745	蘇刈972-5
	Sea rekan	090-1973-7922	蘇刈853-5
	お宿ねぶす奄美	72-2393	嘉鉄352
	海人スタイル奄美	76-3010	嘉鉄240
	ゲストハウス 栄	090-8416-9708	嘉鉄327
	樹里	080-3302-2300	嘉鉄239-4
	リリネッチャヴィラ・イン・嘉鉄	76-3431	嘉鉄472-1
	民宿「ユートピア」	72-5235	清水859-5
	くつろぎの宿「おかげさま」	090-7388-0760	清水916-3
	ゼログラヴィティ清水ヴィラ	76-3901	清水122
	マリンサービスあまん	72-4584	清水375-1
	清水 古民家 雫	76-3901	清水133
	志光庵	72-3033	清水859-4
	ペンション ハーラ	72-5775	手安470
	民泊 ふれんず	080-1724-1407	手安176
	民宿「よーりよーり」	72-5035	久慈津815-2
	ダイバー民宿「おれんち」	72-3305	阿鉄193

島名	宿泊施設名	電話番号(0997)	所在地
加計呂麻島	来々夏ハウス	76-0077	渡連225
	ペンション きゅら浜	090-8763-4014	渡連214
	HIRO ISLAND STYLE	76-0811	徳浜1156-2
	「和の夢」	76-0231	生間52-1
	ホライゾンクラブ	090-1973-5819	諸鈍518
	ダイビング&ペンション RIKI	76-0069	諸鈍527-1
	INAハウス	76-0385	諸鈍587-1
	マリンブルーカケロマ	76-0743	諸鈍587-1
	ハウスinカケロマ	76-0381	諸鈍618
	伝泊・リリーの家	63-1910	諸鈍394
	加計呂麻 BAGUS(素泊り)	090-1603-6367	諸鈍981
	奄美の宿 ぐっどぐりーん	76-0064	諸鈍246
	レンタルハウス373	090-1871-7798	徳浜1138
	ゲストハウスカムディ	090-9570-2646	嘉入25
	伝泊・海みる屋根の宿	63-1910	須子茂54-2
与路島	民宿「津留」	76-1363	与路351
	民宿「マンディカシャヴェラ」	76-1372	与路427-2
	民宿「みどり」	76-1335	与路301
	ウッドビルハウス加計呂麻島	098-890-0304	須子茂86
	海宿5マイル	76-0585	伊子茂437
	素泊り 川島フルーツ農園	090-7445-8911	於斐589
	伝泊 加計呂麻 おさい	57-1708	於斐513-2,於斐523
	民宿 信岡	090-4352-9647	於斐222
	民宿「南龍」	75-0159	西阿室10
	貴羽荘「芳天」	090-4961-8254	西阿室22
	ゲストハウス「川」	090-1151-8861	西阿室139-1
	Holiday Cottage "BANSHIRO"	090-8810-6564	西阿室146-2
	けどみ宿	080-5208-4081	花富125
	すずめのお宿	090-5725-2401	三浦48
	加計呂麻ユースホステル	090-6241-1214	瀬武196
	紫微鑾駕(しびらんか)	75-0628	薩川193-1
	加計呂麻の宿 ひらら	75-0202	薩川平良第908-2
	レンタルハウスマリンビレッジ	090-4993-2837	実久200-1

※料金や営業日につきましては、各宿泊施設へお問い合わせください。

宿泊施設の最新情報は「瀬戸内町ホームページ」をご覧ください。

奄美大島 瀬戸内町へ うもーれ!!

〈いらっしゃい! 待ってまーす!〉

SETOUCHI

加計呂麻島展示・体験交流館(諸鈍)
展示室には諸鈍シバヤを再現した人形や紹介パネルが並び、シアタールームでは島の風景の映像などを楽しめる。「かけろまカフェ」あり。(☎0997-76-0676)

ホエールウォッチング
6〜11月ごろまで北太平洋でたっぷりと餌を食べたザトウクジラは繁殖を目的に、秋に奄美大島や沖縄などに南下する。1月〜3月までホエールウォッチングツアーあり。

熱帯魚気分で気軽にシュノーケリング&ダイビング
海岸線が複雑で、潮の流れがよく、透明度抜群の大島海峡は、ダイビングのメッカ

感動のサンセットクルージング

加計呂麻島ハーフマラソン
にほんの里100選加計呂麻島の自然を感じながら走ってみませんか?ハーフ、10キロのほか5キロ、3キロ駅伝コースあり。毎年11月第2日曜日開催。

島の自然を体感しよう

KAKEROMA AMAMI ISLAND SETOUCHI

イベント・体験

⑥半潜水船せと
一日7便(9:30・10:30・11:30・13:30・14:30・15:30・16:30)
運行 (☎0997-72-1326)

⑥グラスボートりゅうぐう
(☎0997-72-4584)要予約。

シーカヤックマラソンin加計呂麻大会
サンゴ礁が広がる大島海峡の美しく青い海ごこの海との一体感を味わいながら、シーカヤック競技を楽しんでみませんか?同大会は、毎年7月第一日曜日に大島海峡を舞台に開催される日本最大規模のシーカヤック大会。後夜祭も、盛りあがります。

請阿室ウォークラリー
島の集落風景や絶景ポイントなどを巡る。老若男女が楽しめるよう、4・5・7キロコースがあり、終了後はシマ唄やエイサーなどの出し物のほか、手作りの島味が楽しめる。毎年4月〜5月開催。

加計呂麻島

KAGOSHIMA AMAMI ISLAND SETOUCHI

かけろま KAKEROMA

ゆるやかな時が流れる加計呂麻島は、奄美大島の南部に大島海峡をはさんで位置する面積77.25㎢、人口約1,000人の島。複雑なリアス式の入り江に縁取られ、良港をもつことから、琉球と大和の文化が交錯する。また明治時代より、海軍の要塞として知られ、戦跡が多く残っている。

※加計呂麻島での所要時間は、時速30km(1km当たり2分/レンタカー利用の場合)で計算してください。

KAKEROMA

⑮実久海岸

⑯実久三次郎神社(実久)

⑰新緑に包まれた大島海峡

⑱昇 曙夢の胸像(芝)
日本初のロシア文学者

⑱カツオ祭り
カツオ漁が盛んだった芝では、5月の連休中にカツオ祭り(脇田丸)が行われる。

いっちゃむん市場
瀬相港目の前にある農林水産物直売所。加計呂麻島で作られた野菜や加工品、ソフトクリームなどを販売しています。

⑱南洋真珠の養殖場(三浦)
真珠の取り出し体験は、奄美サウスシー&マベパール(古仁屋)まで。
(☎0997-72-4061/水曜定休・要予約)

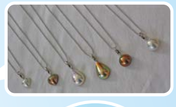

半球形のマベ真珠も購入可。

ライオン岩

⑳島尾敏雄文学碑・墓碑(呑之浦)
後に純文学者として著名になる島尾敏雄は、戦争中、特攻隊(第18震洋隊)指揮官として呑之浦に駐屯した。

⑳特攻艇「震洋」のレプリカ(呑之浦)

㉑渡連海岸

㉒安脚場戦跡

㉒デイゴ並木(諸鈍)
琉球交易で港の目印にされたという。5中旬〜下旬。

㉛美しい生垣(須子茂)
集落中に美しく刈られた生け垣があり、「第3回かごしま・人・まち・デザイン賞」(2015)で、須子茂集落の生け垣が景観づくり部門の優秀賞に選ばれた。

㉔徳浜海岸
星の砂や太陽の砂がいっぱい。

㉓製糖工場
期間中(1〜4月)、運がよければ出来たての新糖が味わえるかも。

㉑天然塩づくり見学・販売
(須子茂/桑山商事合同会社
☎090-5381-9532)

㉕巨木ガジュマル(於斉)
加計呂麻島には、ガジュマルやテイゴの聖なる巨木が数多くある。

㉖花富峠

㉗西阿室教会

マリア観音

㉗テンテン踊り(西阿室)

㉙嘉入の滝

㉘ノロ扇
(瀬戸内町立郷土館所蔵/古仁屋芦瀬)

㉙西阿室の夕日

㉛アシゲヶ
(鹿児島県指定有形文化財)
ノロが祭祀を執り行っていた祭場(阿多地)

与路島

KAGOSHIMA AMAMI ISLAND SETOUCHI

よろじま YORO

奄美大島の最南端の島で、面積9.35㎢。人口約60人。釣りやダイビングも人気だが、サンゴの石垣が集落中に残り、文化遺産となっている。かつては琉球との繋がりも濃く、その歌謂誌「おもろさうし」にも、地名が詠み込まれている。平家やノロ伝説も残る。

YORO

㉜「島の宝100景」認定 涼を呼ぶサンゴの石垣

㉞三丁落鼻
藩政時代、この島に流されて来た政治犯がここから処刑されたことも。

㉝サガリバナ
夏(7月)の夕方から未明にかけて、甘い香りのサガリバナが群れ咲き、幻想的だ。

請島

KAGOSHIMA AMAMI ISLAND SETOUCHI

うけじま UKE

面積13.34㎢の島。大山地域は古い地層をもち、ウケユリやウケジママルバネクワガタなどの貴重な固有種が息づいている。また、島の周囲は絶好の釣りポイントで、大物釣りファンには有名。人口90人。

㊱プライベートビーチのキュウなクンマ海岸

㊲ミヨチョン岳
請島最高峰の大山(398m)の頂上付近にあるミヨチョン岳は、様々な伝説をもつ。
※大山の入山前/事前に瀬戸内町立図書館・郷土館(☎0997-72-3799)へ届出が必要です。また、入山へは、地元の「みのり会」が案内(有料)します。

㊲旧名家のサンゴの石垣(請阿室)

㊳ウケユリ(6月上旬開花)
ササユリの変種で、奄美の固有種。主に請島に生息することから、その名がついた。姿、花の香もよく根茎も美味なことから、江戸時代より珍重されてきたという。カサブランカにも、交配種として利用された。

⑰実久〜芝 夕日と大島海峡

❶町営キャンプ場 西古見GATE(西古見)
奄美の西の外れ、大自然のとなりにあるキャンプ場。旧西古見小中学校の跡地を利活用して整備された。サウナ付き大浴場など施設も充実している。

❸三連立神とテイゴ(西古見)
冬には、海沿いのテイゴに夕陽が落ち、特に美しい。(立入不可)
※立神・屹立した高い瀬で、海の彼方がやや「つくる」を防神の去来地と伝わる。

瀬戸内町は国内有数の養殖クロマグロの産地。

❷旧陸軍の観測所跡(西古見)

❷ナハンマ公園から見た三連立神(西古見)

❹油井岳
標高483.6mで、頂上付近の展望台からは大島海峡をはさんで加計呂麻島や無人島など一大パノラマが楽しめる。駐車場、トイレあり。

❺旧陸軍弾薬庫跡(手安)
昭和7年に旧陸軍により構築された弾薬庫で、規模、構造とも、当時日本で最も優れた施設であったといわれる。
(現在一部立入禁止区域あり)

❿嘉徳なべ・加那の墓(嘉徳)
シマ唄「嘉徳なべ(加那節)」で知られる、なべ(加那)の墓が海岸の近くにある。神高い女性だったという。

❼伊須湾

❾二又岩(タマタディル)
節子集落のシンボルで守り神。轟音を立てて流れていたこの岩を美人神が白羽扇を振って、止まらせたという伝承がある。

⑪マネン崎から見た嘉鉄湾

⑫ハートが見える風景(嘉鉄)

⑬ホノホシ海岸
荒く打ちよせる波に洗われて、石は玉石となっている。
国立公園に指定されているため、玉石の持ち出しは禁止されています。

⑭ヤドリ浜