たねがしま

種子島

鹿児島県西之表市観光ガイドブック

スローライフ
感動とふれあいの旅

西之表市
ホームページ
http://www.city.nishinoomote.ig.jp

西之表市
経済観光課
facebook
https://www.facebook.com/nishinoomotekankou/

西之表市
経済観光課
Instagram
https://www.instagram.com/tanegashima_nishinoomote

日本初 ヨガの聖地®
天女ヶ倉（P11 参照）

種子島は、九州本土の最南端佐多岬から南東方向約40kmの洋上に位置する細長い島です。
周囲166km、長さ58km、最大幅12km、島内の最高点は282mと平坦な島で、隣の屋久島と対照的な地形をしています。
わが国の歴史に大きな影響を与えた鉄砲伝来の島として知られ、また、わが国唯一の実用衛星打上げ基地のある宇宙科学先端の島でもあります。近年では、全国有数のサーフィンの地として若者たちも訪れています。
「歴史」「文化」「人」「自然」魅力あふれる種子島に足を運んでみませんか。

海を渡れば
そこは癒しの空間

種子島の旅

西之表市エリア

自然散策 1
種子島歳時記 3
歴史めぐり 5
島内観光コース 7
北部観光コース 9
体験メニュー 11
宿泊施設 17

中種子町・南種子町エリア

中種子町のみどころ 21
南種子町のみどころ 23

修学旅行おすすめプラン 25
種子島へのアクセス･レンタカー 25
レジャー施設案内･タクシー 26

地域情報

■総面積　453.19㎢（馬毛島含む）
■島の周囲　166km
■最高点　282m
■人口　西之表市 14,105 人
中種子町 7,097 人
南種子町 5,189 人
合　計 26,391 人
（R6.11. 末現在）

■他の有人離島との面積比較

1位	佐渡島	854.78 ㎢
2位	奄美大島	712.35 ㎢
3位	対馬	695.74 ㎢
※	淡路島	592.51 ㎢
※	天草下島	574.98 ㎢
4位	屋久島	504.29 ㎢
5位	種子島	444.30 ㎢

※は，架橋により本土との往来が可能になっている島であり，順位から外してある。
面積は，国土地理院「平成 29 年全国都道府県市区町村別面積調」による。

■年降雨量（mm）

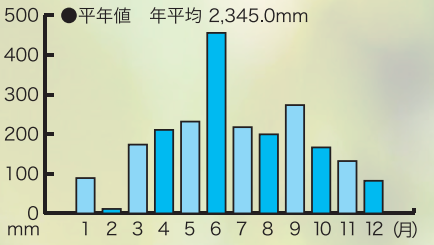

■農業生産額

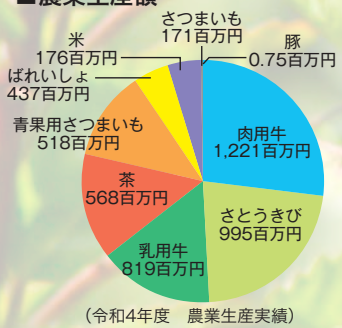

（令和4年度　農業生産実績）

■漁業生産量（養殖業を除く）

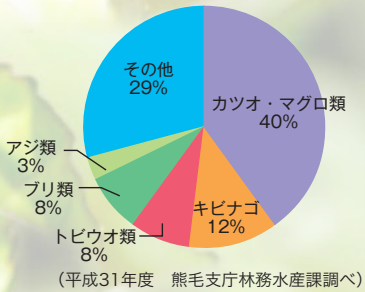

（平成31年度　熊毛支庁林務水産課調べ）

■年平均気温（℃）

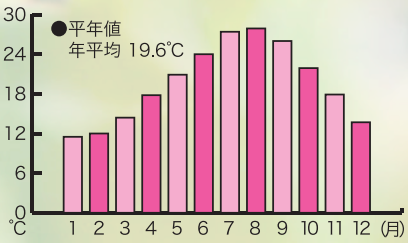

西之表市エリア

にしのおもて

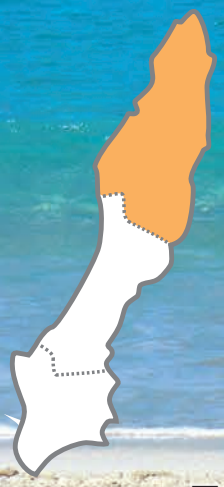

西之表市には、都会にないゆっくりとした時間が流れています。鉄浜海岸では、時間を忘れ、波と戯れるサーファー。浦田海水浴場では、親子連れの海水浴客、豊富な種類の熱帯魚たちとのダイビング・シュノーケル。昔はどこにでもあった農村風景。人情あふれる島人たち。どこを見ても、ゆっくりとした安らぎを感じることができます。

自然散策

きままにのんびり

お問い合わせ / 西之表市役所経済観光課
〒 891-3193 鹿児島県西之表市西之表 7612
☎ 0997-22-1111　FAX 0997-24-3111
http://www.city.nishinoomote.lg.jp/kanko/
E-mail kankou@city.nishinoomote.lg.jp
facebook https://www.facebook.com/nishinoomotekankou/

■市　花　テッポウユリ
■市　木　アコウ
■特産品　サツマイモ、いも焼酎、黒糖製品
ナガラメ、イセエビ、トビウオ
アサヒガニ、種子鋏・包丁
種子島焼

■市町村間距離

西之表市…ジェットフォイル 95 分…鹿児島市
フェリー　210 分
西之表市…ジェットフォイル 70 分…指宿港
西之表市…ジェットフォイル 50 分…宮之浦港
西之表市…ジェットフォイル 50 分…安房港
西之表市－ 44km －南種子町
西之表市－ 28km －中種子町
西之表市－ 48km －島間港
中種子町…航空機 35 分…鹿児島
島間港…フェリー 80 分…宮之浦港
宮之浦港－ 36km －屋久町

浦田（うらだ）海水浴場・キャンプ場

日本の水浴場 88 選の一つ。青い海と白いビーチが広がる静かな入り江になっています。また、シーズン中はキャンプもできる美しい海水浴場です。
■お問い合わせ / ☎ 0997-28-1187　■交通 / 西之表港から車で 20 分

AED 設置

よきの海水浴場

開聞岳、馬毛島、竹島、硫黄島、屋久島などの島々が眺望できる絶好のポイントで、海水浴場の周辺は、よい波がくることでサーファー達に人気のビーチです。
■交通 / 西之表港から車で 15 分

AED 設置

鉄浜（かねはま）海岸

鉄浜海岸一帯は昔から砂鉄が採れることからこの地名がついています。太平洋に面し、サーフィンに適した波ができるため、サーファーに人気のポイントで全国的にも有名です。
■交通 / 西之表港から車で 20 分

喜志鹿崎（きしがざき）

種子島の最北端に位置し、眼下には海岸が広がり、空と海のブルーがとても美しく、大隅半島も眺望できます。北部航路の安全を担っている喜志鹿崎灯台があります。
■交通 / 西之表港から車で 25 分

板敷鼻（いたじきばな）

西海岸に位置し、敷石したような自然石が広がり、海にせりだしています。特に東シナ海の落日は絶景です。
■交通 / 西之表港から車で 15 分

感動の絶景

空と海が描く絶妙のコントラスト。自然のすばらしさと地球の丸さを実感させます。

天女ケ倉（あまめがくら）

展望台に登ると東海岸一帯を一望することができます。特に、太平洋側の風景は絶景です。スターウォッチングには最適で、ハンググライダー等の離陸場もあります。

■交通 / 西之表港から車で 15 分

自然の宝箱 種子島

木折坂（きおりざか）

眼下に伊関集落を見下ろすことのできる峠。ここから見る太平洋の景色は素晴らしく、長閑な雰囲気を満喫できます。

■交通 / 西之表港から車で 25 分

メヒルギ自生群落

西之表市北部国上（くにがみ）の湊川下流域に自生しているメヒルギは、樹齢 100 年以上、樹高 8m に達するものもあります。熱帯・亜熱帯植物であり、種子は樹上で幼根となり、6 月頃に落下、小苗になります。8 月には白くかわいらしい花が咲き、美しい景観をつくりあげます。

■交通 / 西之表港から車で 30 分

ヘゴ自生群落▶

西之表市北部国上（くにがみ）大田地区には、常緑の大型のシダの一種「ヘゴ」が約 7 万㎡以上の広大な山林に群生しており、取り巻く植物景観も大変素晴らしいものがあります。涼やかな雰囲気が、訪れる人を穏やかに癒してくれます。

■交通 / 西之表港から車で 25 分

時空を超えた幻想浪漫

伝承された種子島歳時記

人々の鼓動

大的始式（おまとばじめしき）

毎年１月11日午後６時、栖林神社射場において「大的始式」が行われる。36本の矢で直径175cmの大的を射る行事で、500年以上の伝統を護り１年の平安・無病息災を祈願する。室町時代の宮中行事を忠実に再現する厳かなものである。

種子島鉄砲まつり

1543年（天文12年８月25日）の鉄砲伝来を記念して行われる種子島最大のまつり。火縄銃の試射や鉄砲伝来に関わりの深い人物の扮装をした行列など近代日本の夜明けを告げた壮大な歴史ドラマを再現します。８月下旬に開催されます。

太鼓山

編笠に白装束の若衆が少年と太鼓を乗せたやぐらをかつぎ「チョッサー・サセサセ」のかけ声をはりあげ、太鼓を打ちならしつつ西之表市街地を練り歩きます。特に、途中甲女川を渡る太鼓山の光景は壮観です。

鉄砲館（種子島開発総合センター）

南蛮船をイメージした外観が目を引きます。1543 年種子島に伝わったポルトガル銃や国産第 1 号銃、さらに国内外の旧式銃約 100 丁が展示され、火縄銃の歴史や世界の鉄砲が見学できます。その他、種子島の文化や民俗を紹介したジオラマも見ることができます。ここにくれば、種子島のすべてが分かります。

■お問い合わせ / ☎ 0997-23-3215
■交通 / 西之表港から徒歩 10 分
■住所 / 西之表市西之表 7585 番地
■開館時間 / 午前 8:30 ～午後 5:00（入館は午後 4:30 迄）
■休館日 / 毎月 25 日（7・8 月は除く）
■ HP/http://www.city.nishinoomote.lg.jp/admin/soshiki/kyouikuiinkai/shakaikyouikuka/bunkagakari/center/

夕暉（ゆうき）が丘

市街地を展望できるポイント。この場所から真西約 280km の地点に戦艦「大和」が没しています。春分の日、秋分の日には、夕日がその地点まで導いてくれます。

■住所 / 西之表市西之表 9657 番地

赤尾木城文化伝承館 月窓亭（げっそうてい）

月窓亭は日本武家社会南限のお城（赤尾木城）の府元にあり、1745 年（延享 2 年）羽生能貴が建立。その子孫羽生慎翁道則は、花道（池之坊）を修業し、明治 15 年大日本総会頭職を務めました。さらに明治 19 年以降は種子島家がこの屋敷に居住し、作家司馬遼太郎や数多くの著名人が訪れました。毎日、訪問者へ歴史のガイドや湯茶のおもてなしを行っています。

■お問い合わせ / ☎ 0997-22-2101
■交通 / 西之表港から車で 5 分。鉄砲館から徒歩 5 分
■住所 / 西之表市西之表 7528
■開館時間 / 午前 9:00 ～午後 5:00（入館は午後 4:30 迄）
■休館日 / 毎月 25 日（7・8 月は除く）

わかさ公園

鉄砲伝来を記念し、その影のヒロインである若狭にちなんで名付けられた公園です。熱帯の植物が四季それぞれに花を咲かせ、コンビネーション遊具の遊園地があります。

■住所 / 西之表市西之表 14448

あっぽ～らんど

西之表市の北東にある西京ダム周辺の緑豊かな自然と、各種施設（じゃぶじゃぶ池・大型帆船だむだむ号・ローラーシューター・アスレチック・野外ステージ・屋根付競技場・多目的グラウンド・遊具施設等）が整備された親水公園です。市民の憩いや若者の交流の場所として利用されています。「あっぽ～」は種子島の方言で「遊ぼう」の意味です。

■お問い合わせ / ☎ 0997-24-3611
■交通 / 西之表港から車で 15 分
■住所 / 西之表市西之表 1910

史跡・文化財探訪

武家社会南限のお城「赤尾木城下」

歴史めぐりルートガイド

●指定文化財看板

●ふるさと歴史散歩看板

2016年12月 編集・作成 種子島開発総合センター鉄砲館

1 種子島の全てがわかる
鉄砲館(種子島開発総合センター)

2 鉄砲伝来時島主
種子島時堯像

3 市指定文化財 由緒ある武家屋敷
月窓亭(種子島家住宅)

4 市指定文化財 武家社会南限のお城
赤尾木城趾

5 武士が犬追物を行った地
犬の馬場

6 島主が使用した井戸
井ノ上とカタリナ永俊尼

7 種子島家の菩提寺
本　源　寺

8 からいもの神様19代島主久基公を祭る
栖林神社

9 市指定文化財 種子島氏歴代の墓
御拝塔墓地

10 市指定文化財 種子島家最初の墓地
御坊墓地

11 島内最古の寺院(文化交流の拠点)
慈遠寺跡(八坂神社内)

市指定文化財 慈遠寺の名残りをとどめる
手洗鉢(八坂神社内)

12 市指定文化財 松寿院の三大事業の一つ
沖の岸岐と築島

13 黒山60軒、多くの鍛冶屋があった
鉄砲鍛冶集落跡

14 国産第一号の火縄銃製造
八板金兵衛清定像

Aコース60分 鉄砲伝来のロマンをたどる

1 鉄砲館前 → 2 種子島時堯像 → 石敢當 → 3 月窓亭 → 祢寝戦争 → 4 赤尾木城趾 → 5 犬の馬場 → 7 本源寺 → 8 栖林神社 → 9 御拝塔墓地 → 木の下 → 札の辻 → 13 鉄砲鍛冶集落跡 → 14 八板金兵衛清定像

Bコース90分 ザビエル・永俊尼を偲ぶ

1 鉄砲館前 → 2 種子島時堯像 → 9 御拝塔墓地 → 11 慈遠寺跡 → 松寿院の墓 → 13 鉄砲鍛冶集落跡 → 玉川招魂碑(西南戦争) → 6 井ノ上とカタリナ永俊尼 → 石敢當 → 4 赤尾木城趾 → 祢寝戦争 → 石敢當 → 3 月窓亭

Cコース60分 女殿様　松寿院を想う

1 鉄砲館前 → 2 種子島時堯像 → 番屋の小路 → 松寿院の墓 → 9 御拝塔墓地 → 8 栖林神社 → 7 本源寺 → 5 犬の馬場 → 石敢當 → 4 赤尾木城趾 → 祢寝戦争 → 石敢當 → 3 月窓亭

「自然豊かな島」「魅惑の島」満喫。

種子島島内観光コース

（地図 ━━ 線）
※車での移動時間です。

1日目

❶ 鉄砲館（種子島開発総合センター）

- 約14分
- ❷ 11:15 天女ケ倉
- 約5分
- ❸ 11:50 高崎酒造（株）
  工場見学
  （詳細は15ページ）
- 約4分
- ❹ 12:35 伊関（木折坂）
  黒糖作り体験
  （詳細は12ページ）
- 約10分
- ❺ 13:50 ヘゴ自生群落
- 約3分
- ❻ 14:30 メヒルギ自生群落
- 約11分
- ❼ 14:50 喜志鹿崎灯台
- 約7分
- ❽ 15:15 浦田海水浴場
- 約13分
- ❾ 17:30 板敷鼻（夕陽）
- 約3分
- ❿ 17:50 塩屋神社
- 約11分

西之表宿泊

2日目

お宿

- 約20分
- ⓫ 9:20 鉄浜海岸
- 約20分
- ⓬ 10:00 犬城海岸
- 約35分
- ⓭ 11:05 千座の岩屋
- 約20分
- ⓮ 12:00 種子島宇宙センター
- 約10分
- ⓯ 13:40 ドラメルタン号漂着の碑と前之浜海岸
- 約15分
- ⓰ 14:15 門倉岬
- 約25分
- ⓱ 15:00 日本一の大ソテツ古市家
- 約20分
- ⓲ 15:40 雄龍雌龍の岩
- 約22分
- ⓳ 15:15 種子鋏
- 約5分
- ⓴ 15:30 月窓亭

西之表港

1 落とし穴（中種子町坂井 大津保畑遺跡）
今からおよそ3万年前、旧石器時代終末の頃、イノシシ、シカなどの大型動物を捕獲するもので、直径1m前後、深さ1.4m程度で鉢形をしていた。

2 豊富な貝飾文化をもった広田史跡（弥生時代）
弥生時代から古墳時代にかけてのお墓がみつかり、埋葬された人々は美しい貝の装飾品を身につけていた。

3 鉄砲伝来と国産化（門倉岬）
1543年8月25日種子島の南端、門倉岬前之浜海岸にポルトガル人を乗せた異国船が漂着し、彼らが所持していた火縄銃を大金をはたいて購入し、国産化した。

種子島の聖地 パワースポット

1 日典上人法難の地

日典上人殉教の地。上人は律宗を重んじる島民からの激しい反対の中、法華題目を唱えながら、この地で殉教、11代時氏は法華宗に改宗し、全島法華宗の島となった。

2 永俊尼

19代島津光久の外祖母カタリナ永俊尼、その娘・孫娘は、幕府のキリシタン迫害により種子島へ遠島、厳しい迫害にも屈せず、この地で生涯を終えた。信念の人。

3 種子島家の養い親と稚児衣(塩屋神社)

塩屋爺の念力によって、種子島家の病弱だった若君は健康になった。塩屋のパワーは大きく、種子島家は大崎の塩屋爺を養い親とした。

4 お種播き石

ウガヤフキアエズ命(神武天皇の父)が鵜戸神宮から白米を持ってきて、この石の上から直播き栽培したところ。神力。

5 奥神社のあこうの木

パワー溢れる樹木。福を呼ぶ樹木としてお城や神社・仏閣・学校などに植えられてきた植物。生命力みなぎる容姿は、見る者を圧倒する。

6 天女ケ倉の巨石(天女ケ倉神社ご神体)

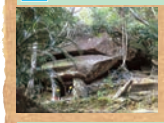

天狗が北の岬から南の岬へこの巨石を運んでいたら、ロープが切れて、そのまま置き去ったもの。天狗の足跡といわれる手水鉢が残っている。

7 イボの神様

江戸時代に建てられたもの。土地の人は、「イボの神様」と呼んでいる。不思議と「イボ」ができた時、この地蔵にお祈りすると取れると信じられている。

8 馬立の岩屋

十代幡時は熱烈な熊野信者で、この険しい岩山で修行しこの洞穴から行方がわからなくなった。乗っていた馬は洞窟入り口で待っていたという。山伏幡時の念力が龍もる神社。

9 熊野神社の子持ち石

ご神体の小石は年々成長し、御子神が出生していることから、歴代島主は霊験新たかな縁結びの神様と尊崇している。

10 平山の天狗岩

天狗が南から北へこの巨石を運んでたら、ロープが切れて、この地に置いていった。ロープの痕跡も残っている。神様が運んだ岩。

11 宝満神社（お田植え舞い 4月上旬）

玉依姫が竜宮から赤米をこの地へ運び、栽培した稲作発祥の場所。

12 巨人の足跡

屋久島を種子島に引き寄せた巨人の足跡。天狗の足跡ともいわれている。

13 雄龍雌龍の岩

達五郎と達江の仲の良い夫婦愛の岩。別説に屋久島と種子島の仲のよい鬼説もある。

14 ハタモーリ

島間岬の男神と住吉の女神が結ばれたところ。男神は延々と続く長浜を歩いて女神の元へ。愛の力です。

15 山の井様（月窓亭内）

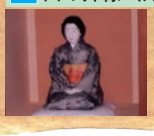

徳川家・島津家を経て、種子島家へ伝わった「生き人形山の井様」人間同様に扱われ、季節毎に衣替えもされる。霊験新たかなお人形。ほぼ等身大。(市指定文化財)

日本一が多い種子島

4 火薬の伝来（鉄砲館）

火縄銃伝来と同時期に火薬の製法も伝わった。

5 アラビア馬の伝来（馬毛島）

鉄砲伝来時、船に乗せていたアラビア馬が島主に献上され、馬毛島で飼育していた。

6 西洋ハサミの伝来と国産化（鋏鍛冶工場）

鉄砲鍛冶や刀鍛冶の脇細工として造られ、種子島では唐ハサミと呼んでいた。

7 ザビエル日本最後の寄港地（慈遠寺）

フランシスコ・ザビエルが鹿児島にやって来て、鹿児島が日本最初のキリスト教伝来の地となり、2年余り日本各地を布教して廻り、最後に種子島に立ち寄った。

8 甘藷の伝来と初栽培の地（石寺）

元禄11年(1698年)19代島主久基は、琉球王国から、甘藷の種芋を贈ってもらい、家老西村時乗に命じ篤農家大瀬休左衛門によって栽培された。

9 ウシウマ飼育の地

16代久時は豊臣秀吉の文禄・慶長の役の際、島津氏に従って朝鮮に渡り、そこで「ウシウマ」を薩摩に持ち帰り、吉野で飼育していたが、その後、種子島へ贈呈した。
(資料→鉄砲館)

10 日の丸は種子島家の船旗であった（鉄砲館）

種子島家の記録に、「種子島家の船旗は日の丸なり」と記されている。

種子島北部観光コース

（地図 ━━ 線）※車での移動時間です。

❶ 鉄砲館（種子島開発総合センター）

- 約15分
- ❷ 9:15 塩屋神社
- 約2分
- ❸ 10:25 板敷鼻
- 約15分
- ❹ 10:50 浦田海水浴場
- 約11分
- ❺ 11:30 喜志鹿崎灯台
- 約7分
- ❻ 12:00 塩釜神社&えびす神社
- 約2分
- ❼ 12:35 メヒルギ自生群落
- 約5分
- ❽ 12:50 ヘゴ自生群落
- 約15分
- ❾ 13:30 伊関（木折坂）黒糖作り（詳細は12ページ）
- 約7分
- ❿ 14:30 高崎酒造（株）工場見学（詳細は15ページ）
- 約15分
- ⓫ 15:00 天女ヶ倉
- 約11分
- ⓬ 15:40 西田農産 焼き芋（詳細は15ページ）
- 約11分
- ⓭ 16:10 月窓亭

本日のお宿

❶鉄砲館（種子島開発総合センター）

島の全てがまるごとわかる「総合博物館」。日本を変えた火縄銃をはじめ、国内外「100挺」の古式銃の展示は圧巻!

赤尾木の湯

源泉掛け流し
複合型温泉施設

⓭月窓亭

武家屋敷南限の地である赤尾木城の府元に位置する種子島家歴代島主が居住しました

夕暉が丘

本源寺

種子島家の菩提寺で、1469年、第11代島主・種子島時氏によって創建された

種子島酒造㈱

市内より空港へ向かう道路沿いにある芋焼酎の蔵元です。工場の見学可能です！！
（見学詳細は15ページ）

❷塩屋神社

種子島家直営の塩屋神社、不老長寿の1対の亀石に出迎えられる。三鱗の種子島家紋入り瓦もある。

❸板敷鼻の夕陽

釣りのポイントでもある赤茶の大岩は凄い!!サンセットが格別♪

❹浦田海水浴場

日本の水浴場88選の一つ。美しすぎる!!

❺喜志鹿崎灯台

あの司馬遼太郎も訪れた種子島最北端の灯台

❻塩釜神社&えびす神社

えびす神社裏側に広がる珊瑚礁の砂浜で星砂・貝殻発見!
浅瀬で磯観察!
大自然を満喫!

❼メヒルギ自生群落

湊川下流域に自生し、8月には白く可愛い花を咲かせ、見事な景観!

木折坂の眺望

❽ヘゴ自生群落

ジャングルに迷い込んだみたい!!　南国の雰囲気で森林浴♪

❾伊関

黒糖作り
(期間限定)
詳細は12ページ

❿高崎酒造株式会社

種子島の特産芋焼酎製造工場!
(見学詳細は15ページ)

⓫天女ケ倉

種子島で一番高い展望所「島にいるんだ」と実感!!
(ヨガの聖地)

⓬西田農産

種子島最大規模の農園で安納芋栽培
(見学詳細は15ページ)

怪 ミステリースポット (西之表市)

1 甲女川の河童「岩立様」

河童の棲む穴を塞いでたモウガ(農具)を取ってくれたお礼に河童が日魚を届けてくれる。河童のご利益だ。

2 安徳川の河童

橋の近くに行くと河童に「相撲をとろう」と呼びかけられる。相撲を取り、負けると尻を抜かれるから怖い。

3 石寺浜の魚を奪う河童

夜、行商の帰り途、必ず籠を引っ張られ、中の魚は全て奪われた。事前に河童用の魚を少しずつ与えると良い。

4 御前山の河童

橋の欄干から飛び込む御前山の河童。伝承者は多い。

5 チョカメン

種子島のお化け「急須の面(チョカメン)」のお化けが夜、宙を舞う。特に悪さはしない。宙を舞ったり、坂道を転んでくるという。気持ち悪い?

6 風本神社の女の子

昔は境内に女の子が遊んでいたり、女の子の泣き声がしたりしたといわれ、月夜の晩など女の子が遊んでいるのを見て、人々は「ああ、神様が遊んでいる」というものであった。

7 安姫と又四郎がねむる岡山神社

恋仲だった安姫と又四郎は不遇の死をとげる。村人たちは二人の亡霊を鎮めるために建てた。

8 安城川脇川の河童

大牛を殺した安城川脇川の河童。

一般社団法人 全日本ヨガ連盟 2020 年認定

日本初!!「ヨガの聖地®」

種子島・西之表市は令和２年６月１日に、一般社団法人全日本ヨガ連盟が選定する「ヨガの聖地」に全国の自治体で初めて認定されました。

ヨガの聖地とは、ヨガによる健康寿命増進、固有の文化や産業を軸とした地方創生と活性化など、持続可能な社会を目指し、全日本ヨガ連盟が定めた聖地基準を満たしている場所を認定するものです。

当時、地域おこし協力隊であった川越隊員を中心としたヨガを広める活動が総合的に評価され、認定を受けました。

【浦田海水浴場】
日本の水浴場 88 選。白い砂浜が美しく、海水の透明度も高いので、空と海の「浦田ブルー」が心を癒やします。

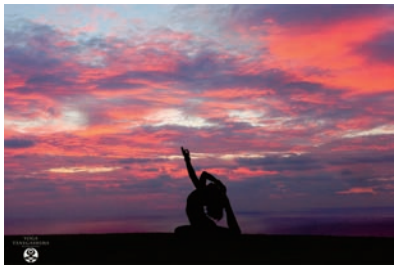

【天女ヶ倉】
水平線からのぼる太陽のエネルギーをチャージして、全身が目覚める感覚を味わえます。言葉では言い表せない幸福感に包まれてください。

【サンセットライン】
一日の終わりをつげる夕日に想いを馳せながら、ヨガで心身を癒やす時間を体験できます。

種子島の［癒し］ヨガ体験

運動をあまりしない方、初めての方から経験者まで、老若男女問わず無理なく取り組めます。
大自然の中で、呼吸法・瞑想を通じて心身を調整し、自然体でいられる心と身体を養います。

問い合わせ
全日本ヨガ連盟 種子島支部
連絡先：080-2773-4935
支部長：川越　れい子

ヨガ×サップ

■ SUP YOGA 体験
●実施場所：浦田海水浴場・湊等
●実施期間：通年
●所要時間：３時間
●入場料・体験料：１人 16,000 円
☆備考：要予約（1 週間前）
1 週間前でも対応可能な場合がありますので、予約の際は連絡ください。

マインドフルネス体験

■ SOTARM（ソターム）倍音発声瞑想ワークショップ
●実施場所：HIDE A WAY
●実施期間：通年
●所要時間：90 分
●入場料・体験料：
プライベート（1 人）5,000 円
2 人（1 人 3,000 円）
3 人から（1 人 2,500 円）
☆備考：要予約（最低 3 日前）

■瞑想ワークショップ
●実施場所：HIDE A WAY
●実施期間：通年
●所要時間：90 分
●入場料・体験料：
プライベート（1 人）5,000 円
2 人（1 人 3,000 円）
3 人から（1 人 2,500 円）
☆備考：要予約（最低 3 日前）

■「魂の飛ばし方」願望実現ワークショップ
●実施場所：HIDE A WAY
●実施期間：通年
●所要時間：120 分×３回
●入場料・体験料：
１名様１回 5,000 円×３
☆備考：要予約（最低 3 日前）

ヨガ×学び

■種子島ヨガの聖地巡礼＋薬草茶付き
●実施場所：
天女ヶ倉･浦田海水浴場･サンセットライン
※雨天の場合は西之表市内にあるスタジオ等で実施
●実施期間：通年
●所要時間：６時間
●入場料・体験料：
１人 19,000 円＋ヨガレッスン別途プライベート 5,000 円、２人 4,000 円、３人から 3,500 円（島内割引あり）、ヨガマット付（無料貸出）
☆備考：要予約

■ヨガ体験教室
●実施場所：西之表市内
●実施期間：通年
●所要時間：２時間
●入場料・体験料：
ヨガレッスン１時間プライベート 4,000 円、２人 3,500 円、３人から 3,000 円（島内割引あり）
☆備考：要予約

■ヨガの座学
●実施場所：西之表市内
●実施期間：通年
●所要時間：２時間
●入場料・体験料：
ヨガレッスン１時間プライベート 4,000 円、２人 3,500 円、３人から 3,000 円（島内割引あり）
※問診 30 分レッスン実質２時間
☆備考：要予約

ヨガ×デトックス

■砂浴（毒出し）
●実施場所：浦田海水浴場
●実施期間：5 月～ 10 月
●所要時間：4 時間
●入場料・体験料：15,000 円
☆備考：要予約（最低 1 週間前）

ヨガ×文化

■石絵(ICON STONE) ワークショップ
●実施場所：HIDE A WAY
●実施期間：通年
●所要時間：90 分～ 3 時間
●入場料・体験料：
プライベート（1 人）5,000 円
2 人（1 人 3,000 円）
3 人から（1 人 2,500 円）
☆備考：要予約（最低 3 日前）

ヨガ×食

■ヨガ×インドカレー
●実施場所：HIDE A WAY 西之表市内
●実施期間：通年
●所要時間：3 時間
●入場料・体験料：
1 人 4,000 円
☆備考：要予約・応相談

■ヨガ×月桃茶工房体験
●実施場所：立山校区
●実施期間：通年
●所要時間：3 時間
●入場料・体験料：
1 人 3,000 円＋
月桃茶＋郷土料理
☆備考：応相談

■ Sayacurry（サヤカリー）
●実施場所：HIDE A WAY 西之表市内
●実施期間：通年
●所要時間：3 時間
●入場料・体験料：
1 人 4,000 円
☆備考：応相談

種子島の［味］味覚体験

体験プログラムについては予約が必要なものがありますので事前にお問い合わせください。

手作りらっきょうあめをおみやげに！

らっきょう飴作り！手作りの醍醐味を堪能！自分で作った飴はお持ち帰り頂けます♪

■飴作り体験
●実施場所：住吉能野（よきの）
●実施期間：1 月～ 3 月
9 月～ 11 月
●所要時間：1 時間
●催行人数：1 人～ 8 人

問い合わせ
浜添製菓
住　所：西之表市住吉 1118
連絡先：0997-23-3693
☆備考：要予約

サトウキビを絞って黒糖を作ろう！

手刈りしたばかりのサトウキビを畑で味見。
薪で炊き上げる伝統の「砂糖小屋」で
黒糖づくりも体験できる。

■黒糖作り体験
●実施場所：沖ヶ浜田集落
●実施期間：1 月～ 3 月
●所要時間：2 時間～
2.5 時間
●催行人数：10 人～ 60 人

問い合わせ
種子島・伊関農泊推進協議会
住　所：西之表市伊関 1115
連絡先：0997-28-0240
☆備考：要予約

種子島の［歴史］体験

体験プログラムについては予約が必要なものがありますので事前にお問い合わせください。

種子島の歴史・文化・民俗・行事！

■種子島をまるごと体験
●実施場所：赤尾木城文化伝承館
「月窓亭」
●実施期間：通年
●所要時間：3 0 分～
●催行人数：要相談

ひとつ葉の会員による
①種子島の歴史よもやま話（鉄砲伝来・鉄砲射撃の所作等）
②民俗行事体験
③種子島の民謡を聞く
④種子島の民話を聞く
⑤種子島の文化体験（茶道・華道等）

しはんまときゅうどう
四半的弓道体験
4 間半（8m20cm）の距離で、4 尺 5 寸（約 1m60cm）の弓と矢を使い、4 寸 5 分（約 13cm）の的を射って当てるミニ弓道を体験できます。

問い合わせ
赤尾木城文化伝承館　月窓亭
ひとつ葉の会
住　所：西之表市西之表 7528
連絡先：0997-22-2101（月窓亭 9 時～ 16 時半）
☆備考：希望日の 1 か月前までに要予約

種子島の［海］アウトドア体験

体験プログラムについては予約が必要なものがありますので事前にお問い合わせください。

青い海はきっとあなたの心に♪

■シーカヤック・シュノーケリング体験

海やマングローブで南国の海を満喫しよう♪♪
プロの指導で安心して体験できます。

問い合わせ

種子島カヤックセンター　ランドアース
住　所：西之表市西之表 6386-30
連絡先：0997-23-5139（8 時～ 20 時）
HP：http://www.sea-kayak.jp/

オーシャンガイズ
住　所：西之表市西之表 11477-1
連絡先：0997-22-0880（8 時～ 18 時）
HP：http://oceanguides.main.jp/

※受入れ人数・体験項目など詳細は各問合わせ先へお気軽にご連絡下さい♪

いろ～んな海遊びしちゃおう!!

■海遊び体験

●実施場所：種子島海岸
●実施期間：3 月～ 11 月
●所要時間：8 時間
●催行人数：2 人～8 人

ヨット！ダイビング！
自然の中でバーベキュー！
サンセットクルージング♪（2 時間）

問い合わせ

種子島スカイスポーツ
住　所：西之表市伊関 74-3
連絡先：090-8663-0041（中野）
（8 時～ 24 時）
☆備考：要予約

海の中は別世界♪ダイビング体験

※プロのインストラクターによる指導で安心してお楽しみ頂けます！
受入れ人数・体験項目など詳細は各問合わせ先へお気軽にご連絡下さい♪

問い合わせ

種子島ダイビングセンター Sea-Mail
住　所：西之表市西之表 7253-15
連絡先：0997-24-3960
HP：http://sea-mail.sakura.ne.jp/
※通年・前日までの完全予約
　シュノーケル小学５年生～
☆備考：要予約

ダイビングショップ スイミー種子島店
住　所：西之表市国上 174-3
連絡先：080-1710-9387（青柳）
HP：http://suimy-tane.jp/
☆備考：要予約

竜宮城へ GO! 海亀と一緒にあそびたおせ！

■マリンアクティビティ・釣り体験

バナナボート、ウェイクボード
ジェットスキーツーリングなど
爽快マリンスポーツ。

●実施場所：沖浜タートルビーチ
（沖ヶ浜田海岸）
●実施期間：通年
●所要時間：30 分～
●催行人数：1 名様より
●料金：体験プラン 1,000 円～
玉手箱 !? プランも！

問い合わせ

HAENO MARINE
住　所：西之表市安納 3782
連絡先：0997-28-0287
090-3429-3210
HP：http://www4.synapse.ne.jp/haeno/
☆備考：要予約

種子島の［土］農業体験

体験プログラムについては予約が必要なものがありますので事前にお問い合わせください。

恐竜が出てきそうなヘゴの森を楽しもう！

■ヘゴの森で植物を使ったブレスレット作り

●実施場所：国上大田
●実施期間：通年
●所要時間：2 時間

問い合わせ

種子島・伊関農泊推進協議会
住　所：西之表市伊関 1115
連絡先：0997-28-0240
☆備考：要予約

掘った芋はお持ち帰り～♪

■さつま芋（安納芋）掘り体験

●実施場所：上西地区
●実施期間：9 月中旬～ 11 月
●所要時間：1 時間～ 1.5 時間
●催行人数：50 人

問い合わせ

西之表市グリーン・ツーリズム推進協議会
住　所：西之表市西之表 7612
連絡先：0997-22-1111
西之表市役所経済観光課内
☆備考：要予約

種子島の［自然］息吹体験

体験プログラムについては予約が必要なものがありますので事前にお問い合わせください。

マングローブ散策

■マングローブ散策体験

- ●実施場所：島内
- ●実施期間：通年
- ●所要時間：2～3時間程度
- ●催行人数：1人～180人

サーフィン、ビーチトレッキング体験も可能♪
☆備考：要予約

問い合わせ
種子島カヤックセンター ランドアース
住所：西之表市西之表 6386－30
電話 0997-23-5139
HP：http://www.sea-kayak.jp/
オーシャンガイズ
住　所：西之表市西之表 11477-1
連絡先：0997-22-0880
HP：http://oceanguides.main.jp/

波に乗って行け～♪

■サーフィン体験

- ●実施場所：鉄浜海岸他
- ●実施期間：通年
- ●所要時間：3時間
- ●催行人数：1人～20人

※サーフィンスクール／サーフガイドなど初心者でも安心♪♪

問い合わせ
オリジン
住　所：西之表市西之表 7254
連絡先：0997-22-0358
HP：http://www3.synapse.ne.jp/origin/
☆備考：予約ベスト！当日でもOK

ZEUS HOUSE（ゼウスハウス）
住　所：西之表市現和 8724-31
連絡先：0997-24-0851
HP：http://zeus-house.com/
☆備考：前日までに要予約

いざ挑戦!!

7m のロープ壁を初心者でも安心して登ることができます。頂上まで登り切った時の達成感は、普段の生活ではなかなか味わえません!!

■クライミング体験

- ●実施場所：島内
- ●実施期間：通年
- ●所要時間：1時間程度
- ●催行人数：1人～

問い合わせ
Redpoint（レッドポイント）
住所：西之表市西之表 5985
電話 0997-23-0678
担当 後藤・泰弘
HP：https://redpoint.amebaownd.com
☆備考：予約ベスト！ 当日でもOK！

限りない自由の空と海がすぐそこに!!

※気象条件により当日キャンセル有り！

■パラグライダー・タンデムフライト体験

- ●実施場所：沖ヶ浜田海岸
  天女ヶ倉・長浜海岸
- ●実施期間：3月～11月
- ●所要時間：2時間
- ●催行人数：1回1人～6人
  1日6人まで

問い合わせ
種子島スカイスポーツ
住　所：西之表市伊関 74-3
連絡先：090-8663-0041（中野）（8時～24時）
☆備考：前日までに要予約
完全予約制

綺麗な海をクルージング＆シュノーケリング

透明なカヤックで海の魅力を満喫!!

■クリアカヤック

- ●実施場所：浦田海水浴場
- ●実施期間：4月～10月
- ●所要時間：約2時間
- ●催行人数：2名様～

問い合わせ
ZEUS HOUSE（ゼウスハウス）
住所：西之表市現和 8724-31
電話 0997-24-0851
HP：http://zeus-house.com/
☆備考：前日までに要予約

海？空？大地？曖昧となる境界線。

お手軽便利な移動手段
目の前に広がる空と海
風を感じながら、自然あふれる種子島をバイクでまわってみよう。ツーリズムパラダイス種子島。
きっとお気に入りの場所がみつかるはず。

■島内サイクリング♪

- ●実施場所：島内全域（主に外周路）
- ●実施期間：通年
- ●所要時間：3時間
  レベルに応じて1DAYまで
- ●催行人数：1人～3人

問い合わせ
レンタルバイク種子島
住　所：西之表市西之表 7253-15
連絡先：0997-28-3660
HP：http://www7b.biglobe.ne.jp/~rentalbike-tane/
☆備考：要予約

種子島の［逸品］伝統見学

体験プログラムについては予約が必要なものがありますので事前にお問い合わせください。

焼酎蔵元見学

製造時期 :9 月頃～ 11 月頃

●実施場所：高崎酒造株式会社 安納工場
●実施期間：通年
●所要時間：30 分～ 40 分
●催行人数：30 人
●費用：無料

問い合わせ
高崎酒造株式会社
住　所：西之表市安納 1861-2
連絡先：0997-25-0707
（9 時～ 17 時）
HP：http://www.takasakishuzo.com/
☆備考：見学する 2 週間前までに要連絡

製造時期 :9 月下旬～ 12 月上旬頃

●実施場所：種子島酒造株式会社
●実施期間：通年
●所要時間：30 分
●催行人数：1 回 30 人
1 日 150 人
●費用：無料

問い合わせ
種子島酒造株式会社
住　所：西之表市西之表 13589-3
連絡先：0997-22-0265
（8 時半～ 17 時）
HP：http://www.tanegashima.co.jp/
☆備考：見学する 2 週間前までに要連絡

種子鋏工場見学

工場見学の場合は、通年責任者が年間半分は不在の為、事前応相談。

店内にて工程のビデオはいつでも見られます！

●実施場所：（店）池田
（工場）川迎
●実施期間：通年
●所要時間：約 30 分
（9 時～ 16 時）
●催行人数：1 回
20 人（店）～
40 人（工場）
●費用：無料

問い合わせ
（有）池浪刃物製作所
代表　池浪　寛
住　所：西之表市池田 9881
連絡先：0997-22-0513
（9 時～ 17 時）
HP：http://park10.wakwak.com/~ikenamihamono/
☆備考：ハサミ、包丁造りの一部を見学
☆備考：要予約

37 代続いてきた牧瀬種子鋏製作所の伝統技を引き継ぐ梅木さんの製作所。昔ながらの技法を守っており、全ての工程が手作業。

行っていない時もあります。
工程によっては見学できない所もあります。

●実施場所：石堂
●実施期間：通年
土・日・祝日は休み
●所要時間：短時間
●費用：無料

問い合わせ
梅木本種子鋏製作所
代表　梅木昌二
住　所：西之表市西之表 3300
連絡先：0997-23-2236
（10 時～ 15 時）
☆備考：ハサミ、包丁造りの一部を見学
☆備考：要予約

焼き芋のい～い香りにつられて♪

さつま芋の加工・冷凍工場見学
安納芋石蔵貯蔵庫の見学

■さつま芋工場見学

●実施場所：現和地区
●実施期間：工場：９月～２月
石蔵：９月～４月
●所要時間：工場：１５分
石蔵：１０分
工場→石蔵への移動時間は５分
●催行人数：１００人以内（団体のみ）
●費用：無料

問い合わせ
有限会社　西田農産
代表　西田　春樹
住　所：西之表市西之表 3703
連絡先：0997-23-3311（8 時～ 17 時）
☆備考：要予約

鉄砲伝来種子島を体感♪

鉄砲伝来の地、種子島の鉄砲隊（種子島火縄銃保存会）による、火縄銃試射を見学することで、本物の音を体験していただけます。
※悪天候等により実施できない場合があります。

■火縄銃試射見学・学習

●実施場所：西之表市内
●実施期間：通年
●所要時間：３０分程度
●費用：有料
（教育旅行等のみの対応）

問い合わせ
種子島火縄銃保存会事務局
（西之表市役所経済観光課内）
電話 0997-22-1111 内線 273
☆備考：要予約

種子島の文化を体験♪

各地区の願成就（秋まつり）で披露される郷土芸能を見学できます。
日時等はお問い合わせください。

■郷土芸能見学

●実施場所：市内
●実施期間：10 月～ 11 月頃
●所要時間：30 分～ 1 時間程度
●費用：無料

問い合わせ
鉄砲館（種子島開発総合センター）
住　所：西之表市西之表 7585
連絡先：0997-23-3215
（8 時半～ 17 時）

さとうきびについて勉強してみよう♪

品種見本園の見学ができます。
※学校関係者のみ対応可能です。
事前にご相談ください。

■九州沖縄農業研究センター

●実施場所：安納地区
●実施期間：通年
●所要時間：30 分程度
●費用：無料

問い合わせ
農研機構九州沖縄研究センター
種子島試験地
住　所：西之表市安納 1742-1
連絡先：0997-25-0100
（8 時半～ 17 時）
☆備考：要予約

種子島の［創］製作体験

体験プログラムについては予約が必要なものがありますので事前にお問い合わせください。

美しい彩りと輝き！

■夜光貝のアクセサリー体験

●実施場所：蓮花創（れんげそう）
or 西之表市内
●実施期間：通年
●所要時間：1 時間 30 分
●催行人数：3 人以上

どんな貝殻があるかな！？

※貝殻に穴を開け紐でヘンプを編みストラップを２個作ります。

■貝殻ｽﾄﾗｯﾌﾟ作り体験

●実施場所：蓮花創（れんげそう）
or 西之表市内
●実施期間：通年
●所要時間：1 時間
●催行人数：10 人

問い合わせ
種子島手作り体験工房　蓮花創（れんげそう）
住　所：西之表市西之表 14484-1
連絡先：090-8661-5154（田中）
☆備考：要予約

種子島の植物を使って！

■紙漉き体験

●実施場所：手漉紙工房　NALU
●実施期間：通年
●所要時間：1 時間～2 時間
●催行人数：約 10 ～ 15 人

問い合わせ
手漉紙工房　NALU
住　所：西之表市伊関 405 番地
連絡先：090-8215-3565
HP：https://www.facebook.com/koubou.nalu/
☆備考：要予約

※種子島の植物［バガス（さとうきびの絞りかす）、バナナ、ゲットウ等］の繊維やパック紙を再生原料として手漉き手法でオリジナル紙製品を作る。

オリジナル、作って遊ぼう！

■レザーキーケース・コインケース

●実施場所：美ほう庵
●実施期間：通年
●所要時間：2 時間
●催行人数：3 人～ 10 人

問い合わせ
陶染工房　美ほう庵
代　表　荒木　美由貴
住　所：西之表市西之表 6490-2
連絡先：0997-23-0326
HP：http://www.k4.dion.ne.jp/~bihouan/
☆備考：要予約

とんぼ玉づくり

♪作ったとんぼ玉はストラップにしてお持ち帰りできます♪

■とんぼ玉体験

●実施場所：hau'oli
●実施期間：通年
●所要時間：2 時間程度
（人数によって変わります）
●催行人数：2 人～ 8 人

問い合わせ
hau'oli
種子島をイメージしたとんぼ玉♪
住　所：西之表市現和 6212
連絡先：090-2519-4036　増山涼子
HP：http://hauoli.main.jp/
※ﾋﾞｰﾁｺｰﾐﾝｸﾞ体験なども有ります！

種子島の［技］工芸体験

体験プログラムについては予約が必要なものがありますので事前にお問い合わせください。

地元の天然素材で草木染め♪

別コースで陶芸体験も有ります！
ランチコースもあるよ！

■草木染め体験

●実施場所：美ほう庵
●実施期間：通年
●所要時間：2 時間
●催行人数：3 人～ 10 人

問い合わせ
陶染工房　美ほう庵
代　表　荒木　美由貴
住　所：西之表市西之表 6490-2
連絡先：0997-23-0326
HP：http://www.k4.dion.ne.jp/~bihouan/
☆備考：要予約

土と親しむ楽しいひと時♪

■陶芸体験

※種子島の陶芸窯元は、ほとんどが登り窯で、年に数回窯に火をいれます。時期によって作った作品のお渡しが大変遅れる場合があります。詳細は各陶芸元にお問い合わせください。要予約

問い合わせ

能野焼窯元　福元陶苑
代　表　福元　秀義
住　所：西之表市住吉 710
連絡先：0997-23-1410
HP:http://www.yokinoyaki.jp

陶房　六大
代　表　木下　裕一
住　所：西之表市西之表 259-5
連絡先：0997-23-2612

陶染工房　美ほう庵
代　表　荒木　美由貴
住　所：西之表市西之表 6490-2
連絡先：0997-23-0326

種子島無比
代　表　池田　省吾
住　所：西之表市国上 上古田 3807-3
連絡先：0997-28-1802
☆備考：見学のみ

種子島南蛮　住吉窯
代　表　山本　達也
住　所：西之表市住吉 1348
連絡先：0997-23-3127

種子島焼　葉山窯
代　表　曽木　邦治
住　所：西之表市住吉 2807-1
連絡先：0997-23-8088

宿

自然いっぱいの種子島で心と体をリフレッシュ

人情味あふれる地元の人と語らい、ゆったり気分で島めぐり

① 種子島あらきホテル

島内唯一の源泉かけ流し温泉が自慢の港から１番近い、種子島一の老舗宿

住所 西之表市西町 78
電話 0997-22-1555　Fax 0997-22-0019
料金 1 泊２食 9,240 円（税込）～
素泊り　6,930 円（税込）～
客室 36 部屋
定員 83 人
HP http://araki-hotel.co.jp

② 割烹ホテル　いのもと

心よりお待ちしております

住所 西之表市西町 7090
電話 0997-22-1100　Fax 0997-22-1483
料金 6,000 円（税込）～
客室 26 部屋
定員 60 人
HP http://www.aji-inomoto.jp

③ ビジネスイン種子島

大浴場と大型サウナを完備した観光からビジネスまで使えるホテル

住所 西之表市西之表 14415-37
電話 0997-23-3400　Fax 0997-23-4126
料金 S　4,800 円(税込)
TW 3,800 円(税込)
TR 3,500 円(税込)
客室 28 部屋　定員 60 人
HP http://business-in-tanegashima.com/

④ ホテルニュー種子島

くつろぎが漂う空間

住所 西之表市東町１０番地
電話 0997-23-4567　Fax 0997-23-4544
料金 素泊 7,150 円(税込)～
客室 50 部屋
定員 100 人
HP https://newtanegashima.com/

⑤ ホテル・レクストン種子島

ビジネス、レジャーや団体旅行など、あらゆるニーズにお応えします。

住所 西之表市西之表 16069
電話 0997-22-2000　Fax 0997-22-2055
料金 7,000 円～、1 泊朝食付 7,650 円～
客室 107 部屋
定員 131 人
HP http://www.nisikawa.net/lex-tane/

⑥ 旅館　美春荘

料理のおいしい宿
サーフィンの事ならおまかせ!!

住所 西之表市西之表 7486-6
電話 0997-22-1393　Fax 0997-22-1434
料金 1 泊２食 6,500 円(税別)～
素泊り 4,200 円(税別)～
客室 14 部屋
定員 40 人
HP http://miharusou.jp/

⑦ 民宿　大倉

おふくろの味、
四季折々の郷土料理

住所 西之表市西之表 16576-9
電話 0997-23-3308　Fax 0997-23-3308
料金 1 泊２食 6,000 円　素泊り可
客室 8 部屋
定員 16 人

⑧ 民宿　おぐら

人数、滞在期間に応じて割引いたします。

住所 西之表市東町４５
電話 0997-22-1231　Fax 0997-22-1233
料金 3,500 円（素泊）
4,200 円（1 泊朝食）
6,480 円（1 泊２食）
客室 7 部屋　定員 20 人

⑨ オーシャンビューログハウス 種子島海の宿

鉄浜海岸敷地内、１棟貸切ログハウス

住所 西之表市安城 140 － 3
電話 0997-25-1155　Fax 0997-25-1123
料金 ノーマル 4,500 円(税込)～
Big ログ(貸切) 30,000 円(6 名まで)
※ 1 棟貸駐車場付セルフサービス方式
客室 ノーマル 3 棟・Big1 棟
定員 36 人
HP http://www.uminoyado.com/

⑩ 民宿　海遊荘

自家栽培食材で美味しい料理

住所 西之表市現和 168
電話 0997-25-0566　Fax 0997-25-0566
料金 朝食付 3,700 円～
素泊り 3,200 円～
客室 4 部屋
定員 8 人

⑪ 釣民宿　幸栄（こうえい）

新鮮な海の幸をどうぞ
滞在期間に応じて割引いたします。

住所 西之表市西之表 6816 － 40
住所 0997-23-2369　Fax 0997-23-2386
料金 1 泊２食 5,500 円(税抜)～
客室 5 部屋
定員 15 人

⑫ 居酒屋民宿　珊瑚礁

あなたの田舎はここにある
それが種子島　そして珊瑚礁

住所 西之表市西之表 201
電話 0997-23-0005　Fax 0997-23-0180
料金 1 泊２食　7,150 円(税込)～
客室 10 部屋
定員 30 人
HP http://sangosyo-tane.com/

※地図は P9 ～ P10 にあります。ご参照ください。※料金は標記と異なる場合があります。必ず事前にお問い合わせください。

⑬ 民宿　セルヴィ

おじゃり申せ種子島
やすらぎとまごころの宿

住所 西之表市西之表 16932-14
電話 0997-23-0403　Fax 0997-23-0403
料金 1 泊 2 食 6,000 円(税別)～
客室 3 部屋
定員 5 人
HP http://selvi.main.jp

⑭ 民宿　寺田

心よりお待ちしております

住所 西之表市西之表 16230-29
電話 0997-22-0643　Fax 0997-22-0693
料金 1 泊 2 食 6,000 円～
素泊り 3,000 円
客室 3 部屋
定員 10 人

⑮ 民宿 直寿司

寿司大好きな人間歓迎します

住所 西之表市西之表 15272
電話 0997-23-3711　Fax 0997-23-3711
料金 1 泊 2 食 6,500 円～
素泊り 3,500 円
客室 6 部屋
定員 16 人
HP http://www.naozushi.jp/

⑯ 民宿　流れ星

バリアフリー対応、無線 LAN、ペット可
English　Speaking

住所 西之表市西之表 7603 － 10
電話 0997-23-0034　Fax 0997-23-0034
料金 朝食付き 3,500 円
客室 5 部屋　定員 12 人
HP http://www.t-shootingstar.com/

⑰ はえの民宿

心よりお待ちしております

住所 西之表市安納 3782
電話 0997-28-0287　Fax 0997-28-0287
料金 1 泊 2 食 6,000 円(税抜)～
客室 5 部屋
定員 10 人
HP http://www4.synapse.ne.jp/haeno/

⑱ 民宿　ひばり

素朴な民宿です。
お越しをお待ちしております。

住所 西之表市西之表 15751-2
電話 0997-23-2551　Fax 0997-23-2551
料金 1 泊 2 食 5,000 円(税抜)
素泊り 2,500 円(税抜)
客室 5 部屋　定員 15 人

⑲ 泊まれる植物館　あずまや

種子島をこよなく愛した人が残した植物園。種子島の伝統技術・自然素材を使いリノベーション。近くにサーフスポットや海水浴場、釣り場、静かな場所に滞在したい人など、種子島観光の拠点にとっておきの場所です。

住所 西之表市住吉 3610
電話 090-8228-4291
料金 1 棟貸切 20,000 円～
客室 1 日 1 組限定　3 部屋（和室 2，洋室 1）
定員 8 人

⑳ 暮らすように泊まる宿 カモメ

国道沿いにひっそり佇むカモメ。島で愛された饅頭屋をバリアフリーリノベーションし、建築から家具・インテリアまで丁寧にデザインしております。車いすにも対応した設備も完備しているため様々な方に泊まっていただけます。

住所 西之表市西之表 14415 － 10
電話 090-8228-4291
料金 1 棟貸切 12,000 円 / 人～
定員 4 人

㉑ 民宿　みゆき

西之表市街地にあり、港も近く、ビジネスやサーフィン、釣りなどの観光に便利な格安民宿です。

住所 西之表市東町 24-2
電話 0997-22-0236　Fax 0997-23-3057
料金 素泊り 3,000 円
客室 4 部屋
定員 13 人

㉒ 民宿　ムーサ

海の近くで島の幸を！！

住所 西之表市住吉 1751 － 3
電話 0997-23-4067　Fax 0997-23-4067
客室 5 部屋
定員 10 人

㉓ 民宿　清流峡

自然の中でくつろぎの時間をお過ごしください。ドーム型コテージまたは、個室タイプのゲストルームがあります。

住所 西之表市西之表 12884-1
電話 0997-23-0268　Fax 0997-28-3004
料金 朝食付 3,900 円～ / 素泊り 3,250 円～
客室 5 部屋
定員 13 人
HP https://seiryukyo.com/

㉔ 民宿　インディゴ

素潜り漁師が捕る「お魚料理」と「快適なステイ」が自慢の民宿スタイルのお宿です。

住所 西之表市西之表 17550
電話 0997-28-3878
料金 素泊り 3,500 円(税込)～
1 泊 2 食付 6,700 円(税込)～
客室 3 部屋
定員 6 人
HP https://minshukuindigo.com/

※地図は P9 ～ P10 にあります。ご参照ください。
※料金は標記と異なる場合があります。必ず事前にお問い合わせください。

㉕ ZEUS HOUSE（ゼウスハウス）

目の前に広がる大きな海と、プラネタリウムのような満天の星空。高級ホテルのような居心地のゲストハウス。

住所 西之表市現和 8724-31
電話 0997-24-0851　Fax 0997-28-3572
料金 朝食付 7,700 円(税込)～
客室 10 部屋
定員 30 人
HP http://zeus-house.com/

㉖ Hide A Way（ハイダウェイ）

植物園のような緑の庭。潮騒と鳥の声。自然と融合した癒しの空間を是非体験してみてください。

住所 西之表市国上 3842-31
電話 0997-28-1073
料金 1 泊素泊り 3,500 円
客室 4 部屋 1 棟貸し
定員 8 人
Mail artoflife2017@yahoo.co.jp
HP https://hideaway2018.jimdofree.com
備考：最少利用人数 2 名から、最小滞在日数 2 泊以上。

㉗ KOJIYA シーポート＆港町くつろぎ館カシミア

種子島の玄関・港町に残る国登録有形文化財「八板家住宅主屋」隣接する旧呉服店をリノベーション。カフェ＆ゲストハウスでくつろぎながら、イベントや囲碁将棋を楽しめる場所。

住所 西之表市西町 6989・西之表市西町 6990-1
電話 Fax 0997-22-9760
料金 基本料金 1 室 1 名利用 3,900 円、2 名以上で 1 室利用、1 週間以上中長期宿泊の場合は割引あり
客室 KOJIYA シーポート 2 部屋・くつろぎ館カシミア 3 部屋
定員 KOJIYA シーポート 6 名・くつろぎ館カシミア 6 名

㉘ ウィークリー山丈荘

1 泊から長期滞在まで、家具家電など生活に必要なもの揃ってます。

住所 西之表市鴨女町 92
電話 0997-22-0822　Fax 0997-23-2646
料金 1 泊素泊り 3,500 円（1 人様）
客室 2 部屋（各部屋にバス・トイレ付）
定員 10 人

㉙ ゲストハウスあかり

街中にあって便利です。

住所 西之表市東町 11-1
電話 090-9579-7689
料金 素泊り 4,000 円
客室 3 部屋（お風呂・トイレ共同）
定員 3 人

※地図は P9 ～ P10 にあります。ご参照ください。
※料金は標記と異なる場合があります。必ず事前にお問い合わせください。

中種子町（なかたねちょう）エリア

中種子町は種子島の中央部に位置し、空の玄関「種子島空港」のある面積 137.76㎢キロメートルの町です。景勝地が多く、ウミガメの産卵地、近年ではサーフィンのメッカとしても有名です。また、スポーツの拠点「太陽の里」、黒糖作り等が体験できる「ふれあいの里」、本格的音楽ホール「種子島こり～な」もあります。

南種子町（みなみたねちょう）エリア

南種子町は種子島の南端に位置し、人口は約 5,561 人、東西南の三方を海に囲まれた、その透明度の高い海に代表される自然に恵まれています。1543 年（天文 12 年）南蛮船が門倉岬に漂着し、ポルトガル人による鉄砲伝来の地として歴史的由来をもっています。また、現在は日本の科学技術の粋を集めた種子島宇宙センターがあることで、歴史と未来が交錯する町です。

花咲く未来に人と自然が根づく町

中種子町

お問い合わせ/中種子町役場企画課
〒891-3692 鹿児島県熊毛郡中種子町野間5186番地
☎0997-27-1111　FAX 0997-27-3634
http://town.nakatane.kagoshima.jp/
E-mail　naka-kikaku@town.nakatane.kagoshima.jp

■町　花　ゲットウ・フヨウ
■町　木　ウバメガシ
■特産品　サトウキビ、イセエビ、イモ焼酎、ナガラメ、ミズイカ
■市町村間距離
中種子町－28km－西之表市
中種子町－17km－南種子町
中種子町－20km－島間港

②雄龍・雌龍の岩

崖の上(現在星原小学校)の地に、達五郎と達江という仲の良い働き者の夫婦が住んでいたが、ある嵐の夜崖崩れに遭い、家もろとも海に投げ出された。二人を見かけることなく数ヶ月すぎた頃、その場所に突然大きな岩が仲良く寄り添う様に立っていた。人々は二人の生まれ変わりであるとして、雄龍岩・雌龍岩と呼ぶようになったと言われています。海に向かって左側(角が2つ)が雌龍岩・右側が雄龍岩です。

③長浜海岸

中種子町の西海岸にある全長12kmの種子島最大の砂浜です。規模の大きさから長浜砂丘として親しまれています。毎年5月上旬から8月上旬にかけて、ウミガメが産卵のため上陸することで有名です。

④馬立の岩屋

この洞穴は犬城海岸の北端にあり、長い年月の波の浸食によってつくられたもので、特に波の勢いの強い太平洋に面した東海岸ではこのような洞穴がいくつか見られます。この岩屋は南種子町の宝満の池につながっているとも言われている伝説の洞穴です。

⑤男淵・女淵の滝

この滝は上下2連で上を男淵、下を女淵と呼んでいます。淵全体も明るく、高地のない種子島では珍しい滝で、渇水期でも滝水が止むことはありません。

⑥日本一大ソテツ

推定樹齢600年以上で樹高8m、樹長12m、根回り2mの坂井神社の境内にある日本一の大ソテツです。

⑦中種子町温泉保養センター

熊野海水浴場の前にあり、弱アルカリ性の単純温泉で気泡風呂や湯治風呂などがあります。海水浴客や観光客も利用できます。交通/中種子町中心部から車で12分

⑧自然レクリエーション村

熊野海水浴場にあるキャンプ場で、亜熱帯気分を盛り上げるマングローブも近くにあります。

⑪熊野海岸　沖合に浮かぶ小島、エメラルドグリーンと白いビーチがまぶしい中種子町の代表的な海水浴場です。

よいらーいき祭り　毎年8月上旬に行われる中種子町最大のイベントです。よいらーいきとは「みんないっしょになって」の意味。昼は、ブラスバンド・みこしのパレードで観客を魅了します。夜は、太陽の里で舞踊大会や花火で遅くまで賑わいます。

⑨増田宇宙通信所

人工衛星からの電波を受信し、正しい軌道、位置および姿勢を保っているかどうかを監視したり、搭載している電子機器が正しく機能しているかどうかを知るためのデータを、筑波宇宙センターに送る通信所です。
問い合わせ/増田宇宙通信所☎0997-27-1990

増田宇宙通信所展示室見学

【開館時間】
10:00～17:00
【料金】
無料
※団体でのご来場は要予約

⑩ふれあいの里

宿泊できるロッジ3棟と黒糖づくりを体験できる黒糖伝承館などがあります。
問い合わせ/公共施設管理公社
☎0997-27-3800

太陽の里

⑪中種子中央運動公園

中央公園が拡大され、スポーツ関連施設が集中しています。流水プール、テニスコート、フィールドアスレチック、野球場、陸上競技場、体育館、武道館、合宿所があります。
交通/中種子町中心部から車で3分

⑫阿嶽の洞穴

貝、獣骨、魚骨、石器類や、弥生時代の土器などが出土した洞穴で、熊野海岸の南端にあります。

⑬古市家住宅

1800年代に建てられた住宅で国の重要文化財に指定されています。坂井の大ソテツや矢止め石が近くにあり、歴史散策のコースになっています。

⑭水稲早期栽培発祥の碑

日本一早い新米の産地として種子島は全国的に有名です。熊野海岸に近接する中種子町阿嶽浦では昭和11年早期米の栽培に初めて成功し、今日の基礎が築かれました。

⑮矢止め石

律宗を信教していた坂井村の領主、日高左京之進が法華教を広める日良上人めがけて放った矢が上人にはあたらず、すべてこの石にあたるばかりであったと伝えられています。そこで「矢止め石」と呼ばれるようになりました。

⑯立切遺跡

旧石器時代の中期層（3万1千年以上前）からは日本最古の生活痕跡と思われる「土坑」「焼土」「れき群」「石器」が出土しました。資料は中種子町歴史民俗資料館に展示されています。

⑰石槍（園田遺跡）

中種子町の園田遺跡から縄文草創期の石槍が出土。鹿児島県内でこの石槍が完全な形で発見されたのは初めての事です。

源吾婆

上方集落に伝わる大踊り「源吾婆」は、鎌倉から伝わったと言われています。種子島に伝わるほかの踊りとは服装、振り付けに独特のものがあり、全体を通して落ち着いた踊りです。

しんご踊り

種子島の踊りは大別して大踊り、中踊り、小踊り、座敷踊りに分けられ、しんご踊りは代表的な大踊りで、5つの集落に古くから伝承されています。

源太郎踊り　県指定無形民俗文化財

この踊りは種子島全島に分布する踊りで、その発祥地は大阪住吉とも言われています。大踊りのひとつである源太郎踊りは男女共演の念仏踊りとして踊られてきました。

スペースポート

南種子町

お問い合わせ/南種子町役場企画課
〒891-3792 鹿児島県熊毛郡南種子町中之上2793-1
☎0997-26-1111　FAX 0997-26-0708
http://www.town.minamitane.kagoshima.jp/
E-mail　hope@town.minamitane.lg.jp

■町役場　熊毛郡南種子町中之上2793番地1
　　☎0997-26-1111
■町　花　サンダンカ・ハイビスカス
■町　木　ヤマモモ
■特産品　イセエビ、アサヒガニ、ナガラメ
　　サトウキビ、サツマイモ、赤米、焼酎他
■市町村間距離
　南種子町－44km－西之表市
　南種子町－17km－中種子町

①浜田海浜地一帯（はまだかいひんちいったい）

浜田海水浴場

千座の岩屋

この海浜地は、波で浸食された奇岩の一帯で、中でも千座の岩屋は種子島唯一の自然の匠、海蝕洞窟で千人は座れると言う所で有名です。また昔からの種子島の湯治場のある恵美の湯から広田海岸、大崎吉信を望めば、珊瑚礁に砕ける白波の雄大さと果てしなく広く青い海岸のタイアップは、人生のロマンを感じさせます。

②インギー鶏（どり）

百余年前、英国帆船ドラメルタン号が種子島の前之浜海岸で座礁しました。救助された英国人乗船員らは、厚くもてなしてくれた島民へのお礼にコーウェル船長から、船内で飼っていたニワトリ11羽が贈られました。今も南種子で飼われている「インギー鶏」の先祖たちです。「インギー」とは、村人が「イングリッシュ」の発音を聞き取ったもので、英国あるいは英国人を表す島言葉です。その血を引くニワトリが「インギー鶏」としてここ南種子の地ですくすくと育っています。

③門倉岬と七色坂一帯（かどくらみさきとなないろざかいったい）

門倉岬に通ずる直線700mの道路は、まるで前方に広がる海中に突き進んで行くような爽快さを感じさせます。名付けて海中ロードといいます。そこを経て門倉岬に入れば、日本の歴史を変えた鉄砲伝来の地があります。

●＝距離数(km)＝●

ロケット祭り

8月初旬。観光と町民とのふれあい、みこし行列・道中おどり・花火大会と盛りだくさんです。

④野大野立石から見る屋久島の眺望

町内唯一の高い台地から東シナ海の島々、時には雪化粧をした屋久島連峰、眼下には砂坂孫左衛門の拓いた道、史跡も眺められます。

⑤島間小学校からの眺望

伊能忠敬の種子島測量開始の地。南種子町の玄関口、島間港を眺めながら遠望する屋久島の雄大さは絶景です。

⑥宇宙ヶ丘公園からの眺望

本町最大の宇宙ヶ丘公園。展望所から太平洋を望めばロケットの発射台が見え、打上げ時には観覧者で賑わう所です。西方には屋久島連峰も眺められます。

⑦長谷公園からの眺望

ロケット打上げの見学者が一番多く訪れる見学場所です。カウントダウンの音声放送が流れ、打ち上げのライブ中継を見ることができます。

⑧前之浜海浜地一帯

イギリスの帆船、ドラメルタン号の漂着とともにインギー鶏も伝来した異国交流の由緒地です。またここは縄文晩期の長崎鼻貝塚遺跡があり、大自然の海浜地と太平洋の海原を眺める郡川河口防波堤は、雄大な海上展望台となっています。

⑨恵美之江展望公園

迫力あるロケット打上げを間近で見学できます。

⑩種子島マングローブパーク

種子島のマングローブは、メヒルギの1種のみで、樹高が1mにも満たない矮性低木群落となっています。このようなメヒルギは南西諸島のどの地域にも見られない、大変貴重なものです。メヒルギの自生地としては、種子島が北限地と言われています。
南種子町の大浦川と西之表市の湊川のマングローブは、「種子島のマングローブ林」として環境省「日本重要湿地500」にも選ばれています。

⑪種子島宇宙センター及び竹崎海岸一帯

種子島宇宙センター施設案内ツアー

【午前】10:30～11:45　【所要時間】
【午後】13:00～14:15　　約1時間15分
　　15:00～16:15　【料金】無料 ※要予約

宇宙科学の基地及び竹崎海岸は、青い海と白い砂、雄大な景観の中に放送衛星等の各種実用衛星の打ち上げが行われています。白くそびえ立つ発射台、宇宙科学技術館、広い芝生の憩いの広場、カーモリの峯に登れば宇宙から地球を眺めているような360度のパノラマとなります。
宇宙科学技術館 ☎0997-26-9244
■開館時間/午前9:30～午後4:30　■料金/無料
■休館日/毎週月曜日（祝祭日の場合は火曜日、その他ロケット打上げなどで休館する場合があります。）
■交通/南種子町中心部より車で15分

⑫たねがしま赤米館

健康食、古代米として脚光を浴びている赤米。ここ「たねがしま赤米館」では、南種子町茎永の宝満神社に伝承する赤米を中心に、赤米をめぐる文化について展示、紹介しています。「ふれあいホール」の映像ミニシアターでは、「南種子浪漫紀行」を上映。南種子の見どころや芸能、行事などを15分ほど映像で紹介します。
☎0997-26-7444
■開館時間/午前9時～午後5時
■料金/無料　■駐車場/有り
■交通/南種子町中心部より車で10分
　　種子島空港より約30分
■休館日/毎週水曜日・年末年始

⑬宝満の池

宝満の池の周辺は4kmを越える広さを持ち、冬には数多くの水鳥が飛来し、中でも鴨の乱舞は必見。付近一帯の緑と遠望の海蝕奇岩の竹崎海岸の眺めは絶景。

⑭宝満神社

宝満大明神として古くから親しまれ、祭神は玉依姫命で、赤米の神事を通じて地域の稲作と深く関わっています。近くには、宝満の池があり古来より伝説が伝えられています。

⑮広田遺跡ミュージアム・広田遺跡 国史跡指定

広田遺跡は、今より約1,700年前から1,300年前（弥生時代末期～古代）にかけて営まれた集団墓地の遺跡です。館内では国重要文化財「広田遺跡出土品」、集団墓地や埋葬の様子、遺跡の特徴などを実物、模型映像などによって展示しています。
☎0997-24-4811
■開館時間/午前9時～午後5時
■料金/300円（中学生以下無料）
■駐車場/有り
■交通/南種子町中心部より車で25分
　　種子島空港より約45分
■休館日/月曜日（祝日の場合は翌日）、12/29～1/3

⑯宝満神社 お田植え祭り

お田植え祭りの神事は御田の小高い森で行われ、頂上には、珊瑚石で作られた祭壇があります。ここで魂を授けられた赤米の苗は御田の森の横にあるオセマチと呼ばれる御神田に降ろされ、男たちの手によって植えられます。この後に「お田植え舞」が舞われます。お田植えの意義を示す貴重な芸能でもあります。

伝統芸能「神楽舞」

老朽化のため平成11年4月から建築中の宝満神社が平成11年6月末に完成。落成式典と祝賀会が行われ、茎永地区民による神楽が奉納されました。この神楽は岡山県総社市の「備中神楽総社社」が宝満神社で披露したものをきっかけに茎永に新しく始まったものです。

⑰横峯遺跡

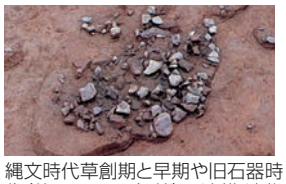

縄文時代草創期と早期や旧石器時代（約31,000年前）の遺構・遺物が発見されました。

種子島教育旅行モデルコース

種子島の農村魚家等のご家庭で一緒に島での生活をすごし、心のふれあいや島の文化を体験します。

1日目

10：20発 鹿児島港（高速船） → 11：55着 西之表港 火縄銃試射 → 昼食 → 13：30～ 民泊 種子島くらし体験

開校式後各民泊先へ
受入民家さんがお出迎え
各家庭での家業体験・周辺散策等
※別冊「種子島型教育旅行」P7～

2日目

民泊先での朝食後各民家さんの車で集合場所へ → 9：30～ 閉校式 → 11：00～ 千座の岩屋見学 → 12：00着 種子島宇宙センター昼食・バスツアー見学 → 15：00～ 各種体験 → ホテル

「種子島型教育旅行」P5・6参照

3日目

ホテル → 8：30～ 鉄砲館 → 10：00～ 月窓亭 → 11：05発 西之表港（高速船） → 12：40着 鹿児島港

※高速船は季節により運行時間が異なります。

詳細は、別冊「種子島型教育旅行」パンフレットをご参照ください。→

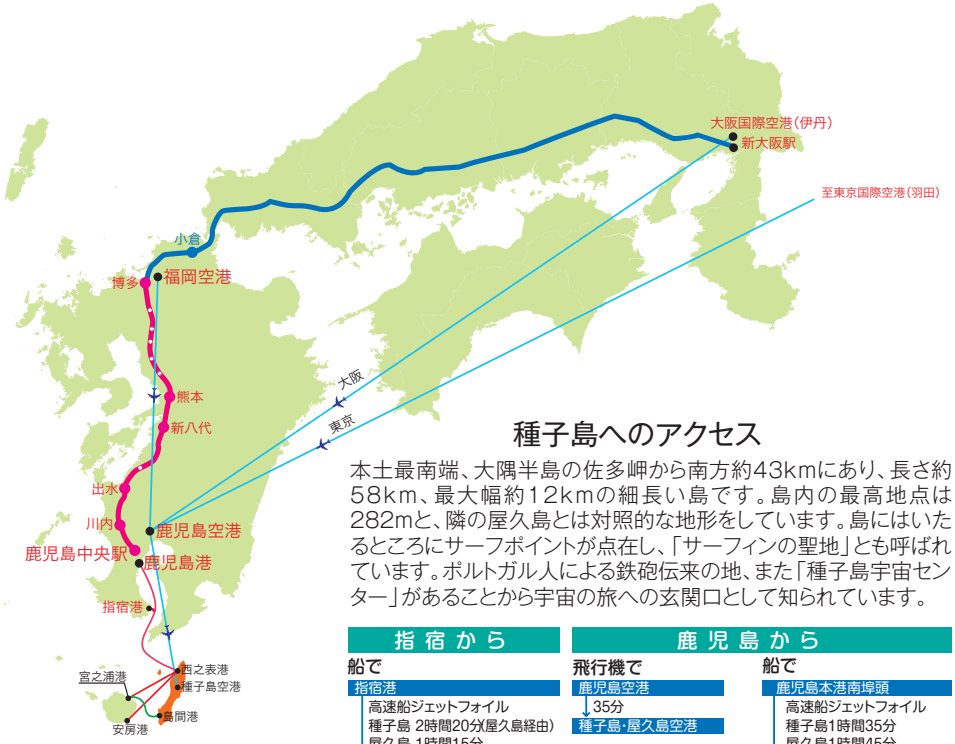

種子島へのアクセス

本土最南端、大隅半島の佐多岬から南方約43kmにあり、長さ約58km、最大幅約12kmの細長い島です。島内の最高地点は282mと、隣の屋久島とは対照的な地形をしています。島にはいたるところにサーフポイントが点在し、「サーフィンの聖地」とも呼ばれています。ポルトガル人による鉄砲伝来の地、また「種子島宇宙センター」があることから宇宙の旅への玄関口として知られています。

指宿から

船で

指宿港
↓ 高速船ジェットフォイル 種子島 2時間20分(屋久島経由)
↓ 屋久島 1時間15分
西之表・宮之浦港

鹿児島から

飛行機で

鹿児島空港
↓ 35分
種子島・屋久島空港

船で

鹿児島本港南埠頭
↓ 高速船ジェットフォイル 種子島1時間35分
↓ 屋久島1時間45分
西之表・宮之浦港

東京から

飛行機で

羽田空港
↓ 1時間45分
鹿児島空港
↓ 35分
種子島・屋久島空港

電車・船で

東京駅
↓ 新幹線4時間50分
博多駅
↓ 新幹線1時間19分
鹿児島中央駅
↓ バス20分または車15分
鹿児島本港南埠頭
↓ 高速船ジェットフォイル 種子島1時間35分 屋久島1時間45分
西之表・宮之浦港

大阪から

飛行機で

伊丹空港
↓ 1時間15分
鹿児島空港
↓ 35分
種子島・屋久島空港

伊丹空港
↓ 1時間35分
屋久島空港

電車・船で

新大阪駅
↓ 新幹線3時間46分
鹿児島中央駅
↓ バス20分または車15分
鹿児島本港南埠頭
↓ 高速船ジェットフォイル 種子島1時間35分 屋久島1時間45分
西之表・宮之浦港

福岡から

飛行機で

福岡空港
↓ 40分
鹿児島空港
↓ 35分
種子島・屋久島空港

福岡空港
↓ 1時間10分
屋久島空港

※平成23年3月27日就航

電車・船で

博多駅
↓ 新幹線1時間19分
鹿児島中央駅
↓ バス20分または車15分
鹿児島本港南埠頭
↓ 高速船ジェットフォイル 種子島1時間35分 屋久島1時間45分
西之表・宮之浦港

レンタカー

会社名		所在地	お問い合わせ先	台数	料金
トヨタレンタカー	西之表港営業所	西之表市天神町	☎0997-23-3211	50台	全国同一料金
	種子島空港前営業所	中種子町増田	☎0997-27-7077		
ニッポンレンタカー	種子島西之表営業所	西之表市鴨女町	☎0997-23-5050	20台	
日産レンタカー	西之表店	西之表市天神町	☎0997-24-3923	45台	
	種子島空港店	中種子町増田	☎0997-27-5523		
オリックスレンタカー	種子島店	西之表市西町	☎0997-23-4152	28台	
福村レンタカー	西之表営業所	西之表市東町	☎0997-23-1661	51台	鹿児島県レンタカー協会統一料金
	中種子営業所	中種子町増田	☎0997-24-8056		
はやしレンタカー	西之表営業所	西之表市西町	☎0997-22-1800	45台	
	種子島空港営業所	中種子町増田	☎0997-24-8077		
	南種子営業所	南種子町上中	☎0997-26-1164		
南星レンタカー	西之表営業所	西之表市上之原	☎0997-23-2838	25台	
	空港営業所	種子島空港内			
ロータスイトウ		西之表市池野	☎0997-22-0222	25台	車種による
シーズレンタカー		西之表市鴨女町	☎0997-23-6477	10台	
日高レンタカー		中種子町坂井	☎0997-27-9955	4台	
ニコニコレンタカー		西之表市西町	☎0997-23-0855	17台	
井元レンタカー		西之表市西町	☎0997-23-0855	8台	

レンタルバイク・サイクル

会社名	所在地	お問い合わせ先	種類	台数	料金
レンタルバイク種子島	西之表市西之表7253-15	☎0997-28-3660 090-1477-3660	レンタルバイク	8台	3時間2,000円～ 一日3,000円～ 一泊二日5,500円～
種子島あらきホテル	西之表市西町78	☎0997-22-1555	電動アシスト自転車	2台	1時間1,000円 9～24時間5,000円
ホテルレクストン種子島	西之表16069	☎0997-22-2000	電動アシスト自転車	2台	6時間1,000円
ゼウスハウス	西之表市現和8728-31	☎0997-24-0851	レンタルサイクル	3台	9時から20時 1,000円

レジャースポットのご案内

観光案内

名称	所在地	☎(0997)
種子島観光協会	西之表市	23-0111　http://tanekan.jp/
西之表市役所経済観光課	西之表市	22-1111
中種子町役場企画課	中種子町	27-1111
南種子町役場企画課	南種子町	26-1111

海水浴場

市町村	名称	開設期間	交通	☎(0997)
西之表市	浦田海水浴場	GW～9月中旬	西之表→国上浦田(車で30分、12km)	28-1187
	よきの海水浴場	夏休み期間中	西之表→よきの海水浴場(バスで20分、8km)	西之表市経済観光課22-1111
中種子町	熊野海水浴場	7月～8月	空港→熊野海水浴場前(バスで20分、8km)	27-8785
南種子町	浜田海水浴場	7月～8月	浜田停留所徒歩10分(バス40分)	南種子町企画課26-1111

キャンプ場

市町村	名称	開設期間	交通	☎(0997)
西之表市	浦田海水浴場	GW～9月中旬	西之表→国上浦田(車で30分、12km)	28-1187
中種子町	自然レクリエーション村	7月～8月	空港→熊野海水浴場前(バスで20分、8km)	中種子町企画課27-1111
南種子町	宇宙が丘公園	通年	上中→宇宙ヶ丘公園(車で5分、2km)	南種子町建設課26-1111

サーフショップ

店名	住所	☎(0997)
オリジン	西之表市西之表7254	22-0358
サウスボーダー	南種子町茎永607-3	26-7811
seed surf	南種子町中之上2210-1	26-0007

ダイビングショップ

会社名	住所	☎(0997)
種子島ダイビングセンターSea-Mail	西之表市西之表7253-15	24-3960
ダイビングショップ　スイミー種子島店	西之表市安城140-2	28-3032
BLUE PEACE(ブルーピース)	南種子町茎永3365-2	26-7155

エコツアー(シーカヤック…etc)

会社名	住所	☎(0997)
種子島カヤックセンター　ランドアース	西之表市西之表6386-30	23-5139
オーシャン　ガイズ	西之表市西之表11477-1	22-0880
アイランド　ジャム	中種子町野間16464-7	27-3110
T·N·Aツアーズ	南種子町中之上2237-2	26-1595

ゴルフ場

ゴルフ場名称	所在地	☎(0997)
わかさミニゴルフ場	西之表市	23-0897
コスモリゾート種子島ゴルフリゾート	中種子町	27-7888
中種子カントリークラブ	中種子町	27-7777
サウスヒルゴルフパーク	南種子町	26-0975

温泉

施設名	種類	所在地	☎(0997)
赤尾木の湯	源泉掛け流し温泉·サウナ	西之表市	22-1555
中種子町温泉保養センター	大浴場·サウナ	中種子町	27-9211
河内温泉センター	大浴場·サウナ·家族湯·プール	南種子町	26-2510
わたり温泉	個室浴	南種子町	26-0900

釣具店(西之表市)

店名	所在地	☎(0997)
サムズ西之表店	西之表16846	23-4649
(有)種子島ブロイラー	西之表7481-1	23-1129
サムズ中種子店	中種子町野間5142-7	27-3946

船釣り(西之表市)

船名	代表者	☎(0997)
大八幸栄丸	山下　六男	23-2369
第二拓洋丸	荒河　勝文	28-0182
新栄丸	浦口　清則	23-0680
若潮丸	川口　時弘	23-1975
伸栄丸	大崎　伸次	23-0475
第二礁晶丸	河口　修	23-0005
福吉丸	寺田　末男	22-0643
第五海生丸	横林　伸英	22-2696

ロケット打ち上げ見学場所

長谷展望公園	南種子町長谷
宇宙ヶ丘公園	南種子町上中
前之峯陸上競技場	南種子町上中
恵美之江展望公園	南種子町平山

蔵元

蔵元名	所在地	☎(0997)
種子島酒造(株)	西之表市西之表13589-3	22-0265
高崎酒造(株)安納工場	西之表市安納1861-2	25-0707
四元酒造(株)	中種子町田島323	27-9015
上妻酒造(株)	南種子町中之上2480	26-0012

窯元

窯元名	所在地	☎(0997)
能野焼窯元　福元陶苑	西之表市住吉　上能野	23-1410
種子島焼　葉山窯	西之表市住吉2807-1	23-8088
種子島南蛮　住吉窯	西之表市住吉1348	23-3127
種子島無比	西之表市国上　上ノ古田	28-1802
陶房　六大	西之表市西之表259-5	23-2612

おみやげ品店(西之表市)

店名	住所	☎(0997)
青安商店	西町49-1	22-0224
ブンカドウ	西町49-5	22-0788
酒井屋	西町49-5	23-1221
柿内商店	鴨女町158	22-0701
西之表市身障協会売店	西町49-5	23-0375
丸山土産品センター	西町7-1	23-0220
おさかなセンター	西町7104	22-2020

TAXI タクシー

※ジャンボはジャンボタクシーの有無です。

西之表市

会社名	お問い合わせ先	所在地	※ジャンボ
市丸タクシー	☎0997-22-1010	西之表市東町	○
はやしタクシー	☎0997-22-1411	西之表市西町	○

中種子町

会社名	お問い合わせ先	所在地	※ジャンボ
市丸タクシー	☎0997-27-1010	中種子町野間旭町	×

南種子町

会社名	お問い合わせ先	所在地	※ジャンボ
市丸タクシー	☎0997-26-1010	南種子町上中	○
島間タクシー	☎0997-26-4231	南種子町島間	×
南種子タクシー	☎0997-26-0373	南種子町上中	○
はやしタクシー	☎0997-26-2727	南種子町上中	○

バス会社

会社名	お問い合わせ先	所在地
種子島・屋久島交通種子島支社	☎0997-22-0450	西之表市
種子島井元観光	☎0997-23-0855	西之表市
(株)GLOBALTHINK バス事業部(路線バス)	☎0997-22-9600	南種子町

チケット予約

高速船トッピー＆ロケット予約販売

種子屋久高速船株式会社
予約センター　☎099-226-0128
西之表営業所　☎0997-22-1224
☎0997-22-0502

種子島航空センター(種子屋久ツーリスト)
☎0997-27-3737
空港営業所　☎0997-27-5555

(有)種子島旅行企画
西之表　☎0997-23-0808

T.N.A ツアーズ
南種子　☎0997-26-1595

わかさ旅行センター
西之表　☎0997-22-2333

フェリー 車両の予約

プリンセスわかさ　九商ポートサービス(株)
☎099-222-8271

はいびすかす　新屋敷商事(株)
☎099-261-7000

フェリー太陽　屋久島町営
☎0997-42-0100

■お問い合わせ
西之表市役所 経済観光課
〒891-3193　鹿児島県西之表市西之表 7612 番地
TEL：0997-22-1111　FAX：0997-24-3111
http://www.city.nishinoomote.lg.jp
E-mail:kankou@city.nishinoomote.lg.jp

2025 年 2 月発行