奄美群島最高峰の湯湾岳は、標高694m。亜熱帯広葉樹林が広がり、
アマミノクロウサギ、ルリカケスなどの天然記念物や固有種が生息している貴重な山です。
展望台公園から眺める焼内湾や海に浮かぶ島々はまさに絶景です。

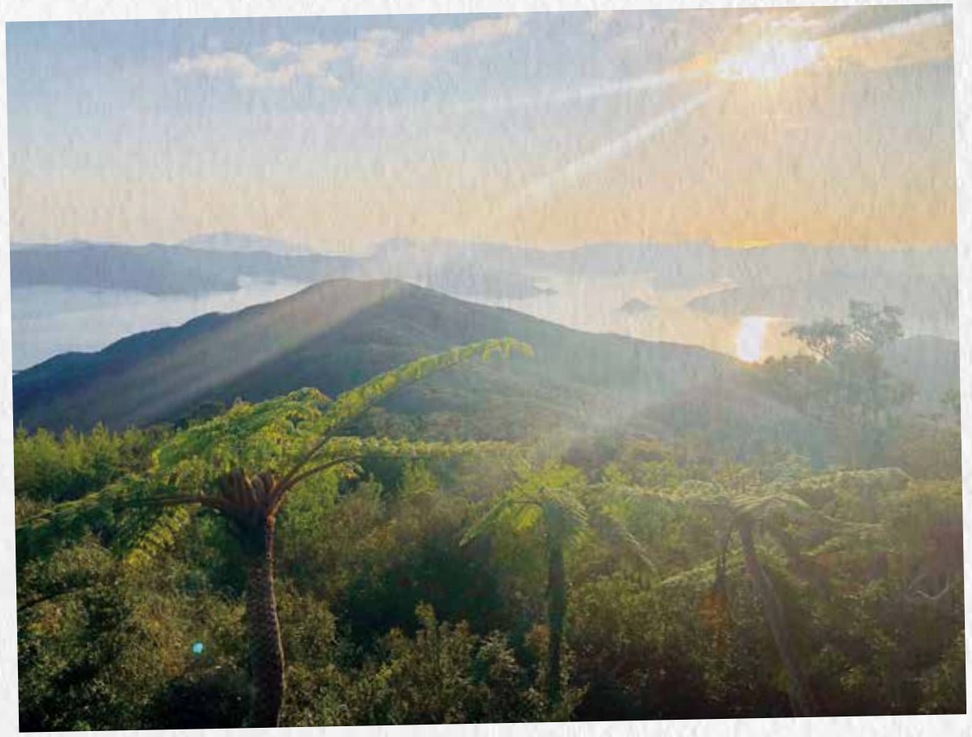

山頂まで楽しむ場合は装備が必要です。
展望台公園までは、車で行くことができますが、大型バスは入れません。
詳細はお問い合わせください
（一社）あまみ大島観光物産連盟　営業時間9:00～18:00　☎0997-53-3240

Cover photos

「奄美クジラ・イルカ協会」
加盟ショップをご利用ください。

ウェルネスかごしま
Wellness of Japan

どんどん鹿児島

鹿児島県観光サイト
かごしまの旅
https://www.kagoshima-kankou.com/

LINEトラベルjp

鹿児島だからできる旅

Wellness Kagoshima

鹿児島県

2020年度下期観光素材集

鹿児島への主なアクセス

鹿児島空港

◎羽田空港から約1時間50分
◎伊丹空港・関西国際空港から約1時間10分
◎中部国際空港から約1時間20分

鹿児島中央駅（鹿児島市）

◎博多駅から最速1時間16分
◎広島駅から最速2時間20分
◎新大阪駅から最速3時間41分

志布志港（志布志市）

◎大阪南港から約15時間

奄美空港（奄美市）

◎羽田空港から約2時間10分
◎成田空港から約2時間45分
◎関西国際空港から約1時間55分
◎伊丹空港から約1時間35分
◎中部国際空港から約3時間（鹿児島空港経由）

航路
空路

2020年度下期観光素材集＜目次＞

●鹿児島MAP・アクセス……P.1
●奄美大島……P.3
●徳之島……P.5
●屋久島……P.7
●種子島……P.9
●鹿児島市……P.11
●鹿児島空港おすすめコース……P.13
●ダイヤモンド桜島・薩摩富士……P.15
●大隅……P.17
●北薩……P.19
●伊佐……P.21
●甑島……P.22
●スポーツ……P.23
●おすすめ体験、各種お問い合わせ先……P.25

奄美大島

AMAMIOSHIMA

Wellness Kagoshima

1 宮古崎 個人・団体向け

青い海・空と、群生するササのコントラストが素晴らしい公園です。東シナ海を目の前に、岬一帯にリュウキュウササが群生しています。2018年大河ドラマ「西郷どん」オープニングロケ地です。

MAP B-2

2 シマジュウリ（島の料理）鶏飯

ご飯にパパイヤ漬けや鶏肉、錦糸卵などをのせ、鳥のスープをかけて食べる奄美の人気料理です。

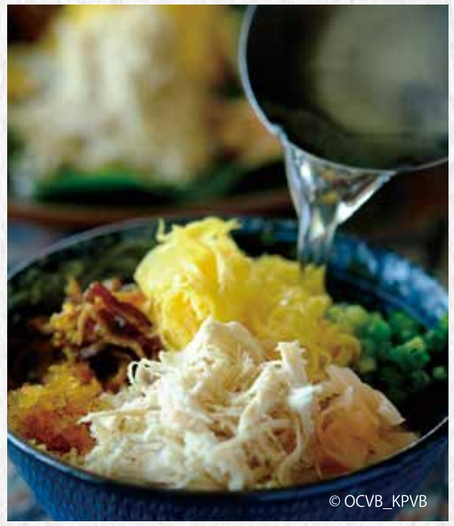

© OCVB_KPVB

Tourist route !

モデルコース（奄美大島）

奄美空港
↓車で約10分
4 あやまる岬観光公園
↓車で約15分
3 田中一村記念美術館
↓
2 鶏飯（けいはん）のお店
↓
金作原散策
↓
名瀬市街地
屋仁川通りで島グルメ
↓
奄美大島発フェリー波の上（21:20発）
↓星空クルーズ（乗船時間7時間20分）
屋久島宮之浦港（4:40分着）

3 田中一村記念美術館

個人・団体向け

奄美大島の自然を愛し、鋭い観察力と画力で奄美を書き続けた日本画家・田中一村の作品を展示しています。

© OCVB_KPVB

MAP B-2

AMAMIOSHIMA

海も山も素晴らしい!!

佐渡島に次ぐ大きな、奄美大島。

© OCVB_KPVB

世界自然遺産推薦地になる理由

大陸の地殻変動や環境の変化を繰り返すことで、そこにしかいない生き物（固有種）の多様な生態系を作りあげました。現在でもそれら独自の生き物たちの貴重な住みかとなっています。世界的に見ても重要な地域とされ、令和２年夏の登録を目指しています。

写真：奄美大島金作原

世界自然遺産　奄美トレイル

奄美群島をつなぐ長距離の自然歩道です。令和元年度末で全14エリアのうち11エリアが開通しています。2021年2月には、全線開通を記念する式典、ウォーキングイベント等を奄美群島各地で開催予定です。

AMAMIOSHIMA

奄美黒糖焼酎

奄美群島内の5つの島に27の蔵元。奄美黒糖焼酎は、奄美群島でしか造ることのできない特別な本格焼酎です。黒糖によるほんのり甘い味わいに酔いしれてください。

ミキ

栄養価が高く、甘酒のように冷やして飲むのもおすすめです。

4 あやまる岬観光公園 個人・団体向け
みしょらんCAFE

みしょらんガイド編集部プロデュースのカフェ。がじゅまるをイメージした建物は、天井が高く開放的。店内はガラス張り、絶景をお楽しみください。

MAP B-2

5 荒波龍美館（あらばりゅうびかん）～荒波のやどり～ 個人・団体向け

MAP B-2

奄美群島国立公園地域に指定されている「秋名・幾里集落」内にあり、泊まりながら、奄美らしい「暮らし・食・遊び」を体験できる複合施設です。
※令和２年６月オープン（予定）

6 星空観察スポット

MAP A-3

奄美群島の島の満天の星空は格別！ただ星空を見て癒されたい…そんなあなたにぴったりです。2020年11月14日には、「星空の街・あおぞらの街」全国大会が与論島で開催されます。ガイドによる星空観望ツアーを開催予定です。

DATA

1 宮古崎　大島郡大和村国直　TEL0997-57-2111（大和村産業振興課）
2 シマジュウリ　奄美のことならあまみっけ（一般社団法人あまみ大島観光物産連盟）　TEL0997-53-3240
3 田中一村記念美術館　奄美市笠利町節田1834　TEL0997-55-2635　09:00-18:00
4 あやまる岬観光公園　みしょらんCAFE　奄美市笠利町大字須野682　TEL0997-63-8885　09:00-16:30（ラストオーダー）
5 荒波龍美館　大島郡龍郷町幾里422　TEL0997-69-4512（龍郷町企画観光課）
6 星空観光スポット　ぐーんと奄美　TEL0997-58-4888

ウェルネスかごしま 体験プラン

ウェルネスかごしま Wellness of Japan

奄美大島の伝統工芸「泥染め」リボーン

お気に入りのモノをもう一度。奄美の泥染めで新たな命を吹き込む。
○モデルコース：世界で唯一、奄美でのみ行われる自然の染色法を体験。
泥染体験〈40分〉⇒　大島紬製造工程見学〈40分〉⇒　お買い物〈60分〉

ヨロン島観光動画
「Yoron Island Japan in 8K HDR」

国際観光映像祭でフィルムロケーション部門2位を獲得。観光PR素材として活用可能な動画です。活用を希望される場合は、ヨロン島観光協会まで。

タビチを愛したゴーギャン！

奄美大島を愛した日本のゴーギャン田中一村！

AMAMIOSHIMA

徳之島

TOKUNOSHIMA

Wellness Kagoshima

© OCVB_KPVB

1 心と生命に優しい島

個人・団体向け　MAP A-3

長寿の島、子宝の島とも言われる徳之島では、バナナの葉をお皿に、島の食材を使ったアオサの天ぷら、グルクン（たかさご）の唐揚げ、豚足などの郷土料理を堪能できます。

2 闘牛ふれあい体験

個人・団体向け　MAP A-3

徳之島の文化ともいえる闘牛と触れ合いながら、牛主が普段どのように牛と接し、愛情を注いでいるのかを肌で感じることができる体験です。ブラッシングで仲良くなった後は、一緒にお散歩体験も。

Tourist route !

DAY 1

徳之島空港
↓車で約15分
ムシロ瀬
↓車で約10分
4 金見集落
↓車で約45分
金見荘（昼食）
↓車で約30分
犬の門蓋
↓
アマミノクロウサギ
ナイトツアー（要ガイド）

ムシロ瀬

DAY 2

犬田布岬
↓車で約5分
1 レストランやどぅり（昼食）
↓車で約20分
なくさみ館（闘牛資料館）
↓車で約20分
亀徳新港発フェリー（17:00発）
↓クルーズ（乗船3時間30分）
奄美大島名瀬港（20:30着）

TOKUNOSHIMA

© OCVB_KPVB

500年以上の歴史がある闘牛

MAP A-3

運が良ければ浜などで練習風景を見られるかも。島内各地で年に十数回開催される地方場所のほかに、全島一闘牛大会は初場所（1月）、春場所（5月）、秋場所（10月）の年3回開催。

3 阿権（あごん）集落

個人・団体向け　MAP A-3

徳之島の観光スポットの一つ「阿権300年ガジュマル」のある集落。石垣の残る風景や、雄大な自然を感じられる阿権渓谷を、集落のガイドと巡ることができます。奄美群島では徳之島でしか体験できない「ふり茶」の文化を楽しむこともできます。

4 金見（かなみ）集落

個人・団体向け　MAP A-3

徳之島の北端に位置し、ソテツトンネル・金見崎展望台と魅力的なスポットがある集落。実際に集落に住むガイドとともに、見所の説明を聞きながらのんびりとお散歩をする「集落歩き」が人気です。

DATA

徳之島　一般社団法人徳之島観光連盟　TEL0997-81-2010
1 レストラン　やどぅり　大島郡伊仙町犬田布128　TEL0997-86-9341　12:00-18:00
2 闘牛ふれあい体験　TEL0997-81-2010（徳之島観光連盟）
3 阿権集落　TEL0997-81-2010（徳之島観光連盟）
4 金見集落　TEL0997-81-2010（徳之島観光連盟）

素朴な喜びを味わう旅の薦め!!

グルメスポット

民宿 金見荘（かなみそう）

MAP A-3

長寿鍋は一年中お食事できます（要予約）。一人前3,950円（いせえびのお刺身付き）、4,500円（いせえびのお刺身と魚の刺身付き）。浜まで0分。

個人・団体向け
大島郡徳之島町金見525 TEL0997-84-9027

サンセットリゾート徳之島

MAP A-3

アダンやソテツ・緑深い木々や南国の花々が咲きみだれる徳之島。そこはまさに、リゾートを思いきり楽しめる日本の楽園！ゆったりと寛げるプライベートコテージで、徳之島での休日をお過ごし下さい。

個人・団体向け
大島郡天城町与名間610-1 TEL0997-85-2349

鹿児島市内で楽しめる徳之島グルメスポット

ふとし商店　いっちもーれ

MAP E-2

外観はコンビニ、のれんをくぐるとそこが酒場。徳之島出身のご夫婦が営む。店名は徳之島の方言で「いらっしゃいませ」

個人・団体向け
鹿児島市名山町9-8ふとし商店内
TEL099-222-0883　定休日 日曜日（祝日は不定）

犬田布岬（いぬたぶみさき）

MAP A-3

戦艦大和を旗艦とする特攻艦隊戦没者の慰霊塔。

個人・団体向け
大島郡伊仙町犬田布
TEL0997-86-3111
（伊仙町きゅらまち観光課）

長寿の秘訣は温暖な気候と栄養バランスの取れた地元食材。

TOKUNOSHIMA

屋久島

YAKUSHIMA

Wellness Kagoshima

1 朝ヨガ

個人向け

気持ちの良い朝日を浴びながら、ビーチでヨガをします。ヨガの後は、波の音を聴きながら朝食をお楽しみください。

Tourist route !

DAY 1

奄美大島発フェリー波の上
（21:20発）
↓星空クルーズ
（乗船時間7時間20分）
屋久島宮之浦港（4:40着）
↓徒歩7分
屋久島シーサイドホテル（入浴）
↓朝日の時間に併せて出発
1 朝ヨガ＆森林浴
（朝食、昼食込み）
↓下山後
2 屋久島ジェラートそらうみ
屋久島内・宿泊

DAY 2

梢回廊キャノッピ
↓車で約15分
しずくギャラリー
↓3 西部林道ドライブ
（世界自然遺産地域）
↓車で約1時間30分
永田いなか浜
↓車で約30分
高速船乗り場
世界一美しいロケット発射場
のある種子島まで約50分

洋上のアルプス

屋久島から、お隣、種子島西之表港までジェットフォイルで約50分。

たんかん収穫体験

屋久島の温暖な気候の下で生産される「たんかん」は、芳醇な香りと甘みを誇るジューシーな柑橘フルーツです。収穫したたんかんは、2kgまではお持ち帰りが可能です。2 kg 以上は1000円/kgにて買取ができます。

個人・団体向け

問い合わせ先：屋久島観光協会　TEL0997-46-2333
2月上旬から3月上旬　所要時間1時間程度
中学生以上1人3,500円・小学生1人1,500円

屋久島一周ウルトラ ECO マラニック

屋久島一周100kmから50kmのハーフ、世界自然遺産エリアの25km など、様々なコースで屋久島を楽しめます。

個人・団体向け

問い合わせ先：屋久島ウルトラマラソン実行委員
TEL0997-46-4520　1月上旬開催
100kmの部15,000円、50 kmの部 8,000円、
25キロの部個人4,000円・ファミリー6,000円

YAKUSHIMA

2 屋久島ジェラートそらうみ

個人向け

MAP C-2

豊かな自然環境のなかで食べるジェラートは格別です。世界自然遺産の島、屋久島で育ったその時期の旬な果物で作るソルベや、島内で収穫された作物をおいしい牛乳にあわせて作るミルクベースのジェラートをお楽しみください。

3 西部林道

MAP B-2

屋久島の西側、永田灯台入口から大川の滝周辺を結ぶ沿岸道路を西部林道（約17km）と呼びます。日本有数の規模を誇る照葉樹林の森が続き、ヤクシマザルやヤクシカが多数みられます。紅葉の季節も趣きのある光景が広がります。

© Kenji Koga

4 屋久島いわさきホテル

個人・団体向け

MAP C-2

世界遺産・屋久島の山懐に抱かれる近代的なリゾートホテルです。客室には屋久杉の家具がしつらえられ、悠久の時へと誘います。

DATA

1 森呼吸　屋久島森林浴ガイド　熊毛郡屋久島町安房2457-11　TEL090-3622-8509　プラン詳細お問い合わせください
2 屋久島ジェラートそらうみ　熊毛郡屋久島町麦生165-8　TEL080-1345-7063　営業時間については、ホームページ参照してください
3 西部林道　屋久島町観光協会　TEL0997-46-2333　大型バスは通行ができません。17:00～07:00は、通行できません
4 屋久島いわさきホテル　熊毛郡屋久島町尾之間1306　TEL0997-47-3888

サバすき

屋久島では獲れたてのサバの首を折って締めることで鮮度をキープしています。沸騰した甘醤油ベース出汁にさっとくぐらせて卵と絡めていただきます。

個人・団体向け

問い合わせ先：屋久島観光協会　TEL0997-46-2333

ウェルネスかごしま 体験プラン

ウェルネスかごしま Wellness of Japan

やわらかな屋久島の香りづくりと「酵素玄米」でつくるお弁当を味わうウェルネス体験

～循環するものづくりと屋久島の自然を生かした発酵食に出会う～

○モデルコース：世界自然遺産 屋久島の魅力を経験する
スライドトーク〈30分〉
⇒ 香り散歩・原料加工体験など〈120分～150分〉
⇒ 昼食（酵素玄米を使ったカラダに優しいお弁当）〈60分〉
⇒ 自由アレンジ（屋久杉で染める手ぬぐいづくりなど）

ジェットフォイルで指宿港まで約1時間15分。鹿児島港まで約2時間（直行便）。

種子島

TANEGASHIMA

Wellness Kagoshima

1 種子島ジェラート HOPE 個人・団体向け

南種子町マングローブ自生林のすぐそばにある民宿『島宿HOPE』の中庭、赤い屋根の小さな店舗で販売中です。種子島の豊かな大地と太陽の恵み・四季折々の農産物を使った島のめぐみいっぱいのジェラートをぜひ。

MAP C-1

2 サーフィン体験 個人・団体向け

360°海に囲まれた種子島は、一年中どこかの海岸でサーフィンを楽しむことができます。特にビッグウェーブが期待できる鉄浜（かねはま）海岸はサーフィンの聖地として大人気です。

MAP B-2

3 高崎酒造 個人・団体向け MAP C-1

安納地区にある焼酎蔵。出荷の大半が地元種子島向けですが、ぜひ島外の方にも楽しんでもらいたい味です。

4 安納芋収穫体験 個人・団体向け MAP C-1

西之表市安納地区の風土が作り上げた安納芋は、9～12月頃が収穫のピーク。甘くトロリとした食感が人気の種子島の特産物を収穫体験してみませんか。

DATA

1 種子島ジェラートHOPE　熊毛郡南種子町平山500-131 TEL0997-22-9566
2 サーフィン体験　ショップにお問い合わせ
3 高崎酒造　西之表市安納宇苗代岡1861-2 TEL0997-25-0707
4 安納芋収穫体験　体験料金：お一人様3,000円（税込）　TEL080-2692-9670（伊関農泊推進協議会）

Tourist route !

DAY 1

種子島（西之表港）
↓車で約15分
3 高崎酒造安納工場
↓車で約60分
1 種子島ジェラートHOPE
↓車で約3分
種子島宇宙芸術祭
（千座の岩屋）
種子島内・宿泊

DAY 2

2 サーフィン体験
（半日コース）
↓
種子島宇宙センターJAXA
↓
食事処 美の吉
↓
アイショップ石堂大平店
（アニメの聖地）
↓車で約10分
種子島空港

宇宙維新!!

世界一美しい
ロケット発射場
といわれる種子島

アニメの聖地巡り MAP C-1

種子島は「君の名は。」を手掛けた新海誠監督の「秒速5センチメートル」と、近未来 SF を描いた「ロボティクス・ノーツ」の舞台です。写真はアイショップ石堂大平店

真心の活魚料理 味処 井元（いのもと） MAP C-1

伊勢海老やアサヒガニ、トコブシ等々豊富な食材が自慢です。

個人・団体向け
西之表市西町189-1　TEL0997-22-1218
昼：11:30～14:00　夜：17:00～22:00

広田遺跡ミュージアム MAP C-2

国史跡広田遺跡のガイダンス施設で、国重要文化財「広田遺跡出土品」の展示も行っています。館内では、古代の貝アクセサリーの製作体験ができます。

個人・団体向け
熊毛郡南種子町平山2571　TEL0997-24-4811
9:00～17:00　大人300円、中学生以下無料

種子島開発総合センター鉄砲館 MAP C-1

日の丸は、その昔、種子島家の船印だったそうです。どうして種子島家が日の丸を使い始めたのか定かではありません。知らなかった歴史のルーツに出会う旅いかがですか。

個人・団体向け
西之表市西之表7585　TEL0997-23-3215
8:30～17:00　入館料　大人440円、小中学生140円

種子島だけじゃない
宇宙最前線に迫る旅の薦め

日本最初の人工衛星
「おおすみ」を打ち上げた
肝付町内之浦。

鹿児島市

KAGOSHIMA CITY

Wellness Kagoshima

Tourist route !

DAY 1

鹿児島中央駅
↓
城山散策
↓
2 つるまるキッチン
↓
1 鶴丸城御楼門＆黎明館
↓
CHINJUKAN POTTERY
↓
4 名勝 仙巌園
鹿児島市内・宿泊

1 鶴丸城御楼門 個人・団体向け MAP E-2

鶴丸城は、慶長6年（1601年）頃に建設に着手された島津氏の居城でした。居館の正面中央には御楼門がありましたが、明治6年（1873年）の火災で焼失。新たな鹿児島のシンボルとして、復元工事を進めてきましたが、令和2年4月、約150年の時空を越え、高さ・幅約20mを誇る日本最大の城門、鶴丸城御楼門が完成しました。

2 城山シーズニング つるまるキッチン 個人・団体向け MAP E-2

鹿児島の旬の食材を中心としたビュッフェスタイルランチを楽しめるお店。お料理は全てサクラカネヨの調味料で味付けされていて、様々な調味料をお試しいただけます。お気に入りの商品は併設のサクラカネヨ直売所にてご購入可能です。

3 鹿児島ぶらりまち歩き 個人・団体向け MAP E-2

鹿児島ぶらりまち歩きの魅力は何といってもボランティアガイドさん！鹿児島市を熟知したガイドならではの目線で観光名所を案内してくれます。知らなければ通り過ぎてしまいそうな場所にも様々なストーリーが隠されていて、より深く、より楽しく鹿児島市内を巡ることができます。

参加料は、大人(高校生以上) 2名以上での参加の場合1名あたり500円、1名での参加の場合は1,000円。小・中学生は100円。未就学児は無料。

4 名勝 仙巌園 鹿児島世界文化遺産 オリエンテーションセンター（2019年11月1日開設） 個人・団体向け MAP E-2

薩摩から始まった近代化のストーリー。ガラス張りの窓からは、反射炉跡が一望でき、薩摩の近代化ストーリーを楽しく学ぶことができます。斉彬の思いや反射炉の構造、世界遺産登録の流れを分かりやすく紹介します。

DATA

1 鶴丸城御楼門　鹿児島市城山町7-2　TEL099-222-5100（鹿児島県歴史・美術センター黎明館）
2 城山シーズニング　つるまるキッチン　鹿児島市城山町7-2　TEL099-231-9554
ランチタイム11:00-13:30（ラストオーダー）
3 鹿児島ぶらりまち歩き　鹿児島市城山町2番30号二之丸ビル1階　TEL099-208-4701（鹿児島まち歩き観光ステーション）
4 名勝　仙巌園　鹿児島市吉野町9700-1　TEL099-247-1551　08:30-17:30

黒、白、金

日本一の金産出の地・鹿児島。映画〝インディージョーンズ〟の世界観をいちき串木野市の〝薩摩金山蔵〟で。

華蓮 MAP E-2

JA鹿児島経済連の直営店。お肉やお野菜のうまみを逃さずに素材そのもののおいしさをお楽しみいただけるせいろ蒸し。蒸してうまみが凝縮された肉と野菜は、まさに至極の逸品です。

個人・団体向け
鹿児島市山之口町3-12 TEL099-223-8877
11:30～13:30L.O.、17:30～22:00L.O.（日曜、祝日は21:00L.O.）

カレーテリア沙羅 MAP E-2

鹿児島黒豚黒カレーが、「第10回魅力ある日本のおみやげコンテスト」特別賞受賞！黒豚、黒ごま油、黒酢、竹炭。鹿児島の"黒"の食材を封じ込めた極上カレーです。

個人・団体向け
鹿児島市郡山町2292 TEL099-298-3866個人
ランチ平日11:30～14:00 土日祝11:30～15:00、ディナー17:30～21:00（予約のみ）

かるかん元祖明石屋 MAP E-2

安政元年、時の藩主島津斉彬公のお声掛りで生まれた銘菓「軽羹」。創業160有余年の老舗、明石屋本店の2階にある和風喫茶「明石屋茶寮」では、外の喧騒を忘れさせてくれる落ち着いた雰囲気の空間になっています。

個人・団体向け
鹿児島市金生町4-16 TEL099-226-0431
9:00～19:00（明石屋茶寮10:00～18:00）

HOTEL & RESIDENCE南洲館 MAP E-2

南洲館の西元料理長が精魂込めたオリジナルスープを使用した黒豚しゃぶ「くろくま」は、2006年に第21回国民文化祭イン山口・食の祭典「全国お国自慢鍋コロシアム」で総合優勝しました。最高級ブランド「かごしま黒豚」と国産の厳選した新鮮野菜をお楽しみください。

個人・団体向け
鹿児島市東千石町19-17 TEL099-226-8188

日本一長い海の国道

西郷隆盛像前から沖縄県那覇市明治橋まで〝国道58号線〟857.6kmの旅の薦め

鹿児島空港発おすすめコース

MODEL COURSE

Wellness Kagoshima

麹講和

てまえ味噌づくり教室

麹屋の甘酒

みそ玉作り教室

Tourist route !

DAY 1

鹿児島空港
↓車で約5分
1 バレルバレープラハ&GEN
↓車で約20分
AZ スーパーセンター隼人店
↓車で約20分
黒酢レストラン
↓車で約40分
2 垂水千本イチョウ
↓車で約40分
桜島フェリー
15分のショートクルーズ
↓
3 焼酎ストリート
4 ふぁみり庵はいから亭与次郎本店
鹿児島市内・宿泊

個人・団体向け　MAP E-2

1 麹テーマパーク “バレルバレープラハ&GEN”

3代続く老舗麹屋が営む。麹を学び、味わい、購入できます。「霧島こうじ蔵GEN」では麹で育てた黒豚メニューが人気。

オススメ体験メニュー

・てまえ味噌づくり教室（1名～/お一人様2,000円（税別）/2時間程度）
・甘酒作り体験（2名～/お一人様1,000円（税別）/2時間程度）
・みそ玉作り教室（1名～/お一人様1,000円（税別）/1時間半程度）

揃わないものはない!?

生活必需品は「AからZまで」揃える。
鹿児島発大型スーパーセンター〝A-Z〟年中無休
24時間営業中！

きりん商店　MAP F-1

居心地が良すぎる良かお店!! 築100年をゆうに超える古民家に「き」の文字。きりしまのよかもんを集めました。

個人向け
霧島市牧園町窪田1424-2
TEL0995-76-1355　10:00～17:00

黒酢レストラン 坂元のくろず「壺畑」　MAP F-2

発酵文化で中から健康に!!鹿児島は、100以上ある焼酎蔵や世界でも珍しい壺畑で育てる黒酢など、豊かな発酵食品にあふれています。大切に育てられた恩恵を、五感でお楽しみください。

個人・団体向け
霧島市福山町福山3075 TEL0995-54-7700
（団体の場合は要予約）10:00～17:00

MODEL COURSE

2 垂水千本イチョウ　個人・団体向け　MAP F-2

園内に1,200本以上の銀杏が植えられ、シーズンを迎えると一面が黄金色に染まる名所。

3 イベント“焼酎ストリート”（鹿児島市）

個人・団体向け　MAP E-2

11月1日は本格焼酎＆泡盛の日。鹿児島の本気で飲ませる3日間。是非、お楽しみください。

4 ふぁみり庵はいから亭 与次郎本店

個人・団体向け　MAP E-2

身体が喜ぶ、肉三昧。焼肉舟盛り18,000円（税別）～

DATA

1 バレルバレープラハ&GEN　霧島市溝辺町麓876-15　TEL0995-58-2535　09:00-18:00
　体験プログラムについては、詳細事前にご確認ください。準備の都合上、2週間前までの完全予約制
2 垂水千本イチョウ　垂水市上町114　TEL0994-32-1111（垂水市役所水産商工観光課観光推進係）
3 焼酎ストリート　鹿児島市錦江町8-15　TEL099-222-2678（鹿児島県酒造組合）
4 ふぁみり庵はいから亭与次郎本店　鹿児島市与次郎1-9-7　TEL099-252-7677

道の駅たるみずはまびら たるたるばあく レストラン Farm to table TARUMIZU　MAP E-2

特産品販売に加え、レストラン、カフェも大人気。ぶり、かんぱち、えび。自然豊かな垂水市の魅力や産地直送の厳選食材を元気・笑顔でおもてなし致します。

個人向け
垂水市浜平2036-6 TEL0994-32-1155
11:00～15:00（ラストオーダー14:30）、
17:30～21:00（ラストオーダー20:00）

Caféしらはま　MAP E-2

さくらじま農家のお昼ご飯。桜島大根・桜島小みかんなどを生産する農家が経営するお店です。「自分たちの畑で作ったおいしい野菜を皆さんに味わっていただきたい」そんな思いをこめて営業中。桜島大根、桜島小みかんの旬は冬。桜島の旅の途中に、ぜひ立ち寄りたいスポットです。

個人向け
鹿児島市桜島白浜町1267 TEL099-293-2887
（要予約）10:00～17:00

鹿児島にチェコ村!?

鹿児島空港への送迎あり。
本場チェコ〝ピルゼン〟のビールで、
出発までのひと時を
過ごしませんか。

Wellness Kagoshima

ダイヤモンド桜島＆薩摩富士

2つのダイヤモンド、あなたはどちらを選びますか?

鹿児島県のシンボル「桜島」と、美しい稜線から薩摩富士と称される「開聞岳」は、薩摩半島と大隅半島の東西両方向の色々な場所から眺められるため、山頂と朝日（夕日）が重なり宝石のように輝く、美しい光景を見ることができます。朝・夕の鹿児島だけでしか見ることのできない「絶景の瞬間」を味わってみませんか。ここでは、2つのダイヤモンドを見ることができる代表的なスポットを紹介します。

1 惣陣が丘展望所から眺める夕日（霧島市）
MAP F-2

Sakurajima

2 城山展望台から眺める朝日（鹿児島市）
MAP E-2

ここでも見られます「ダイヤモンド桜島」と「ダイヤモンド薩摩富士」

その他の主な眺望スポット

場所	住所	朝日・夕日	時期
①中茶屋公園	霧島市福山町	夕日	12月下旬
②道の駅たるみず 湯っ足り館付近	垂水市牛根麓	夕日	5月下旬
③磯海水浴場付近	鹿児島市吉野町	朝日	2月上旬
④桜島溶岩なぎさ公園足湯付近	鹿児島市桜島横山町	朝日	3月中旬
⑤ウォーターフロントパーク付近	鹿児島市本港新町	朝日	3月中旬

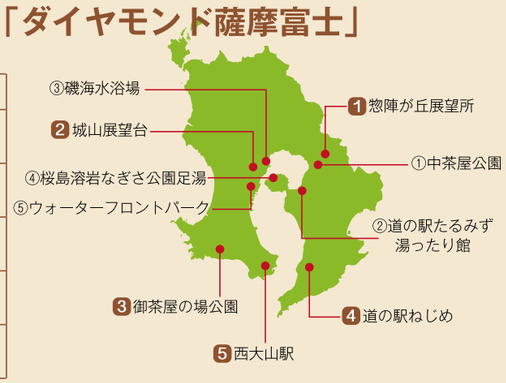

DIAMOND

Satsuma-Fuji

3 御茶屋の場公園から眺める朝日（南九州市）
MAP D-3

4 道の駅ねじめから眺める夕日（南大隅町）
MAP F-3

5 西大山駅から眺める夕日（指宿市）
MAP E-3

DATA

1 惣陣が丘展望所（霧島市）　霧島市福山町福山　12月上旬～1月上旬　駐車場あり（大型不可）
2 城山展望台（鹿児島市）鹿児島市城山町 10月上旬または3月上旬 駐車場あり（大型可）
3 御茶屋の場公園（南九州市）南九州市知覧町塩屋　12月上旬～1月初旬 駐車場なし
4 道の駅ねじめ（南大隅町）　肝属郡南大隅町根占山本　9月下旬　駐車場あり（大型可）
5 西大山駅（指宿市）　指宿市山川大山　10月上旬または3月上旬　駐車場あり（大型不可）

LA VISTA Kirishima Hills（ラビスタ霧島ヒルズ）

錦江湾と桜島を望む霧島温泉郷の一等地に佇む、南欧風の館は、全室天然温泉露天風呂付き。ペットと泊まれる「ルシアンルーム」も併設しています。

大隅半島

OSUMI

Wellness Kagoshima

1 佐多岬 個人・団体向け

北緯31度線上に位置する本土最南端の岬。2019年3月24日グランドオープンし、展望台、園路、エントランス広場等すべてが新しくなりました。霧島錦江湾国立公園に含まれ、天気が良ければ屋久島や種子島、開聞岳を望むこともできる絶景スポットです。

また、佐多岬内には縁結びの神様として人気の「御崎神社」、南端の断崖から50m沖の大輪島に日本最古の灯台の1つ「佐多岬灯台」があります。

MAP E-3

2 弥五郎どん祭り

弥五郎どんが起きっど～！毎年11月3日、900年以上の伝統を持つ「弥五郎どん祭り」が行われます。弥五郎どんは身の丈4m85㎝の大男で、25反もの梅染めの衣を纏っています。祭りの見所はなんといっても、岩川八幡神社から市街地にかけて鳥居や高架下をくぐりながら威風堂々と練り歩く「浜下り」です。

MAP F-2

OSUMI

3 農Lifeいちごの村 個人向け

土日限定農Lifeでは志布志発祥の淡雪をはじめ、さつまおとめや紅ほっぺ、さがほのかなど4つの品種のイチゴとたっぷりのイチゴを使用したアイスを販売しています。

入園無料/摘み取り
量り売り100g
250円（税込）

MAP F-2

4 南大隅町の「ボタニカルファクトリー」で天然由来100%の化粧品作り体験

全国で初めて小学校跡地につくられた工場で、化粧品作り体験。天然由来成分100%でアルコールフリーの化粧水やハンドクリーム、美容液など自分だけのオリジナル化粧品を作ることができます。

MAP F-3

料金：お一人様（税込）（４名様以上での予約）
○ボタニカル美容液とハーバル化粧水
（美容液１本／化粧水１本）2,000円
○天然由来成分100%自分で選ぶ地産アロマの上質なハンド（ボディー）
クリームづくり（クリーム50ｇ以上）1,500円
○ボタニカル化粧水と地場産アロマバーム
（化粧水１本／ミツロウクリーム）2,000円
時間：45分～１時間
申込期日：１週間前までの要予約
最少催行人数：４名様より（それ以下は要相談）

5 南国の薫りを味わう、オリジナルハーブティー作り体験

九州本土の最南端、大隅半島で栽培された薫り高い朝摘みハーブを贅沢に使ってハーブティーを作りましょう。フルーツ園やハーブ苑もある「南風ガーデン」を散策して、ココロもカラダもリラックス。ハーブティーに合うデザート付き。

料金：【1,389円（税抜）プラン】
ハーブティー作り体験・ハーブティー・アラモード黄金・季節のフルーツorデザート
【1,852円（税抜）プラン】
ハーブティー作り体験・ハーブティー・レーヌブレート・蝶々のデザート
時間：11時～18時（体験は15時まで）
申込期日：２日前までの要予約
最少催行人数：２名様より

MAP F-3

DATA

1 佐多岬　肝属郡南大隅町佐多馬籠417　TEL0994-27-3151（佐多岬公園観光案内所）
2 岩川八幡神社　弥五郎どん祭り　曽於市末吉町二之方1980　TEL0986-76-8282（曽於市役所商工観光課）
3 農Lifeいちごの村　志布志市松山町尾野見3090　TEL070-1574-1268　開園日：土日祝日　10:00～16:00
4 ボタニカルファクトリー　肝属郡南大隅町根占辺田3310　登尾小学校跡　開催期間：毎週土曜日　TEL099-208-2080（あい旅株式会社）
5 南風農菓舎デザートハウス（南風ガーデン）　鹿屋市浜田町1349-1　開催期間：通年（水曜定休）　TEL099-208-2080（あい旅株式会社）

見え方いろいろ！！桜島77景

シンボル桜島は、県内各地から楽しめます。お気に入りのスポットを探しに来てください。

カンパチ

プリプリの食感とたっぷりの脂を堪能。収穫量日本一を誇り、産地ごとにブランド化が進められている鹿児島のカンパチ。養殖の好環境に恵まれた錦江湾で育まれたカンパチは，しっかりとした食感とたっぷりと乗った脂が楽しめます。

神川海岸

大隅半島のビーチに、影絵アートが出現！影絵アートが夕陽に照らされる光景は幻想的です。

【個人・団体向け
肝属郡錦江町神川3306-11
TEL0994-22-3032（錦江町役場企画課）

MAP F-3

ナンチク直売所・レストラン肉の蔵

鹿児島黒牛・黒豚はもちろん、新鮮で美味しいお肉を購入することができます。レストラン肉の蔵ではステーキや焼肉、黒豚トンカツなど様々なメニューを準備。ぜひご賞味ください。

【個人・団体向け
曽於市末吉町深川61-2　TEL0986-76-4955
直売所：月曜～土曜9:30～18:30　日曜日のみ9:30～17:30
レストラン肉の蔵11:00～14:00

MAP F-2

ウェルネスかごしま体験プラン

ウェルネスかごしま Wellness of Japan

5感を鍛える森散歩と美人の湯でリトリート

～交流拠点からスタートする１日リトリートプラン～

○モデルコース：たからべ森の学校発！森と温泉のリトリートプラン
たからべ森の学校（「森のリトリートセット」を受け取る）（10分）
⇒　悠久の森散歩・昼食（たからカフェ謹製おむすび弁当）（120～240分）
⇒　たからべ温泉（60分）⇒　周辺散策（地元の金物屋・お茶屋など）

MAP F-2

鹿児島県有数のお茶の産地・志布志

飲むだけではなく、食べるという食文化も提供

北薩

HOKUSATSU

1 日本一がいっぱいツルと歴史のまち　出水 個人・団体向け

国の特別天然記念物にも指定されている唯一無二の景色。
日本最大のツルの渡来地です。

MAP D-1

2 日本一の大鈴（箱崎八幡神社） 個人・団体向け

高さ４ｍ、直径3.4ｍ、重さ５トンの大迫力。日本一の大鈴は、見ごたえ抜群。

MAP D-1

妙円寺詣りは、400年以上続く鹿児島三大行事の一つ

戦国島津ゆかりの地・日置市

「島津の退き口」に思いを馳せる旅の薦め。

©Akunesha LLC.All Rights reserved.

お宿みどこいかん

2020年2月27日プレオープン。22室を擁する木造2階建ての低層建設施設。肥薩おれんじ鉄道阿久根駅徒歩4分。東側客室からは旧鹿児島本線の肥薩おれんじ鉄道の観光列車「おれんじ食堂」を見ることができ、西側オーシャンフロントの客室からは、東シナ海のサンセットを眺望できます。

個人・団体向け　MAP D-1

阿久根市赤瀬川1188

いずみ親子ステーキごはん

日本有数の鶏肉＆鶏卵生産地・出水市のご当地グルメで、ブランド鶏のステーキやチキンサラダ、たまごスープなど大満足の鶏づくしメニューです。

MAP D-1

3 東雲の里 個人・団体向け

山の起伏をそのまま生かして遊歩道が整備された4万坪の大庭園です。秋には山の木々が赤や黄色に色づき、紅葉の名所としても人気です。敷地内には、東雲の滝や5カ所の展望台、食事処もあり、ゆったりと散策を楽しむのにぴったりです。

MAP E-1

4 針尾公園 個人・団体向け

渡りたくなる島、長島町にある公園。眺望を生かして、ガラス張りのトイレ内部からも絶景を眺めることができます。展望台も兼ねたトイレの名称は『針尾空中展望トイレ』。眺望日本一のトイレを目指しています。

MAP D-1

5 亀崎染工 個人・団体向け

明治2年の創業以来5代にわたり、真心こめて作っています。ミニ大漁旗つくり体験が人気です。

MAP D-2

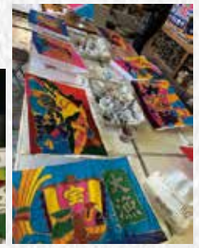

DATA

1 ツル観察センター　出水市荘2478-4　TEL0996-85-5151　09:00-17:00
2 箱崎八幡神社　出水市上知識町46　TEL0996-62-2219
3 東雲の里　出水市上大川内2881　TEL0996-68-2133　09:00-17:00
4 針尾公園　出水郡長島町鷹須32601　TEL0996-86-1137
5 亀崎染工　いちき串木野市旭町156　TEL0996-32-3053

長さ365メートル、重さ6トンで日本一！薩摩川内市・川内大綱引き

ルーツは400年以上前、関ヶ原、島津義弘公

中国風庭園“冠嶽園（かんがくえん）”

中国の秦の始皇帝の命を受けて、不老不死の薬を探し求めた徐福の伝説が残され、古代山岳仏教の地である冠岳は、中国とゆかりの深い所であることから、より一層の友好関係を深めたいとの願いから作られた中国風庭園です。秋には古代中国を思わせる庭園と紅葉とのコラボレーションを楽しむことができます。

個人・団体向け
冠嶽交流センター
いちき串木野市冠嶽13511-7
TEL0996-32-0760
9:00～17:00　無料

MAP D-2

まぐろの街のまぐろ飯

いちき串木野市は昔から遠洋マグロ漁業で栄え、世界の海からまぐろをお届けし、その隻数は日本一を誇ります。ご賞味ください!!

個人・団体向け
串木野市漁協直営海鮮まぐろ家
TEL0996-33-5015

MAP D-2

伊佐市

ISA

Wellness Kagoshima

1 伊佐米膳

炊き立ても、冷めても美味しい伊佐米。県内一の生産面積と生産量を誇り、「薩摩の米蔵」伊佐で、“伊佐米”を“伊佐の水”で炊いて、炊きたての米を食べていただくプロジェクト。市内5店舗にて提供を始めました。

2 曽木の滝公園もみじ祭り 個人・団体向け

11月下旬に開催される。雄大な曽木の滝と紅葉の美しい景色が楽しめます。 MAP E-1

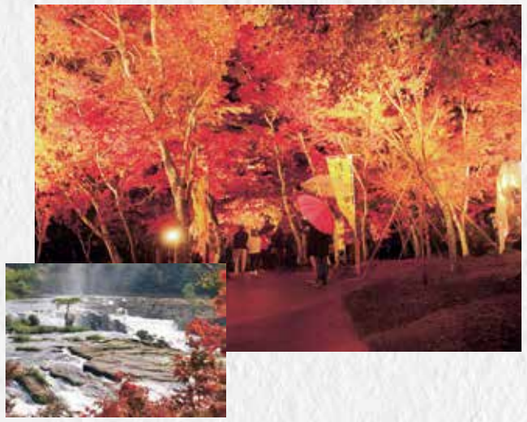

3 野草庵 おばあちゃん家（ち） 個人・団体向け

2020年春オープン。大自然と曽木の滝を借景に、身体と心に優しい野草料理、野草茶、甘味をお楽しみください。

MAP E-1

DATA

1 伊佐米膳　TEL0995-29-4113（伊佐市役所伊佐PR課）

2 曽木の滝　伊佐市大口宮人635-11 TEL0995-29-5013（伊佐市観光特産品協会）

3 野草庵おばあちゃん家　伊佐市大口宮人628-41　TEL0995-24-4631（㈱やさしいまち）

月屋山・晩秋から初春の絶景“川内川あらし”

川内川の流域で発生した雲海（霧）が強風を伴いながら川に沿って東シナ海に流れ込む世界的にも貴重な自然現象で、例年9月下旬から3月下旬頃まで発生すると言われています。

月屋山は標高160mの小高い山で、「川内川あらし」の絶好のビュースポットです。

薩摩川内市湯島町
TEL0996-25-4700（薩摩川内市観光物産協会）

MAP D-1

ISA&KOSHIKISHIMA

甑島が一つに！

甑大橋開通前のコース

【1日目】
川内港～里港～長目の浜展望所～
観光船かのこ断崖クルーズ～
里武家屋敷～
宿泊
【2日目】
宿泊先～里港～長浜港～瀬尾観音三滝～
釣掛埼灯台～下甑武家屋敷通～郷土館～
てうちん浜や（体験）～長浜港～川内港

※島内間の船移動が生じ、鹿島方面または手打方面のいずれかの選択肢しかありませんでした。

開通後のコース（新提案）

【1日目】
川内港～里港～里武家屋敷～長目の浜～
観光船かのこ断崖クルーズ～鹿島断崖～
甑ミュージアム～宿泊（長浜）
【2日目】
宿泊（長浜）～瀬尾観音三滝～瀬々野浦（Dr.コトー診療所のモデルとなった場所）～釣掛埼灯台～てうちん浜や（体験）～長浜港～川内港

※今まで行くことができなかった、Dr.コトー診療所のモデルとなった瀬々野浦集落に行くことができるようになるほか、より多くの体験や地区の方々との交流が可能となります。

1 甑大橋（中甑島～下甑島）

2020年8月29日供用開始に向けてカウントダウン。甑島列島の中甑島と下甑島の両島を結ぶ全長1,533mの「甑大橋」。供用開始されると甑島が一つにつながるため、島内の魅力ある観光資源を結んだ周遊観光が可能となり、移動料金も割安になります。木ノ口展望所（中甑島）、鳥ノ巣山展望所（下甑島）から眺める「甑大橋」も絶景です。

MAP C-2

2 奇岩・断崖クルーズ 個人・団体向け

甑島の西海岸は国内屈指のクルージングスポット。白亜紀から形成される高さ100m以上の断崖・奇岩をめぐる大迫力のクルーズです。潮風を受けながらの海上散策は気分爽快。藺牟田瀬戸架橋をくぐる大迫力の新コースも魅力的！ MAP C-2

3 アロマ香るレザークラフト体験

個人向け

甑島の柑橘類のエッセンシャルオイルで香りづけするレザークラフト体験は、旅の思い出作りにもってこい。甑島の香りがいつでも旅の思い出を甦らせてくれます。

MAP C-2

DATA

1 甑大橋　TEL0996-23-5111（薩摩川内市観光・シティセールス課）

2 断崖クルーズ　観光船かのこ　薩摩川内市上甑町中甑383-3　TEL09969-2-1150
（甑幸葉海業/こしきこうようかいぎょう）　遊覧鹿島断崖コース、遊覧東海岸コース　大人2,500円　小人1,300円

3 ㈱薩摩川内市観光物産協会下甑島支店　TEL09969-5-1800　料金：2,000円（デザート・ドリンク付き）　所要時間：1時間半

甑島レンタルカート

公道も走れるカートで、海をバックに日常体験を！！
運転免許は必要です。

MAP C-2

個人向け
料金：1時間2,000円、3時間5,000円
詳細は、お問い合わせください。
薩摩川内市下甑島町手打1283-1　TEL09969-6-5757

寿司膳かのこ

甑島近海で捕れた魚介類のお寿司やお魚料理をご提供しております。中でも、甑島近海で養殖している「クロマグロ」は脂ものって最高に美味です！ MAP C-2

個人向け
薩摩川内市上甑島町中甑786-5
里港より車で約13分　TEL09969-2-0023
昼11:00～14:00、夜18:00～22:00

大自然のアート!!

かつて「五色島（ごしきじま）」とよばれていた甑島。
五色の光に照らされる風景と出会う旅の薦め。

ISACITY&KOSHIKISHIMA

スポーツ

SPORTS

Wellness Kagoshima

❶ トカラ列島島めぐりマラソン大会 個人・団体向け

※2021年大会は10月頃開催予定です。
（参加受付は7月頃から）

トカラをまるごと走る！（有人島7島を1日で走破）日本一長い村「十島村」の南北約160kmの有人島7島を1日で走破するマラソン大会です！ 村営定期船で島々を渡りついで、約25.1ｋｍのコースとなっております。 MAP B-2

宝島での交流会

❷ ヨロンマラソン 個人・団体向け

平坦で小さな島のイメージとは真逆な、起伏とカーブが多く厳しいコースに挑戦！

“ただいま”と言っていつでも帰れる、あなたのこころの故郷でありたい。きれいな海と懐かしい顔があなたの帰りを待っています。

MAP A-3

ウェルネス かごしま 体験プラン

「砂むし温泉」だけでない、ガイドが案内する地元の名泉ホッピング体験

～泉質の違う温泉を巡り、カラダとココロで指宿を体感する～

○モデルコース：温泉地 指宿の知られざる名泉
地元の方からの体験前レクチャー
⇒ 塩化物泉の温泉体験（風呂上がりのサッパリ感）（50分）
⇒ メタケイ酸の温泉体験（お肌ツルツルの美人の湯）（50分）
⇒ 美肌効果の高いオクラスムージで，身体をリフレッシュ（20分）

❸ 鹿児島春の三大ウォーク 個人・団体向け

1月に指宿で開催される「いぶすき菜の花マーチ」を皮切りに、2月には「南さつま海道鑑真の道歩き」、3月には「龍馬ハネムーンウォーク in 霧島」が開催されます。

いぶすき菜の花マーチ

黄色い絨毯のように広がる菜の花の中、初春の息吹を感じながらご家族や仲間と一緒に気軽に参加できるイベントです。美味しい特産品のふるまいや市民ボランティアのおもてなしが、大会を大いに盛り上げます。

MAP E-3

鑑真の道歩き

日本三津とうたわれ栄えた坊津の町並みや、鑑真大和上が本土初上陸した地である「秋目」など、「絶景」と、「おもてなし」をご堪能ください。

MAP D-3

龍馬ハネムーンウォークin霧島

日本の将来を思い描きながら二人が歩いたハネムーンロードを現代の龍馬とお龍となって歩き、昭和９年３月に日本で最初の国立公園に指定された霧島の自然や歴史を楽しむウォーキング大会です。

MAP F-1

DATA
❶ トカラ列島島めぐりマラソン大会　TEL099-222-2101（十島村役場）
❷ ヨロンマラソン　TEL0997-97-5123（ヨロンマラソン実行委員会事務局）
❸ かごしま春の三大ウォーク　TEL0993-53-2111（かごしま春の３大ウォーク実行委員会/南さつま市役所観光交流課内）

サイクルシティ南さつま

白砂青松の吹上浜、東シナ海に沈む夕日、エメラルドグリーンの海、色鮮やかな風景の道を走りながら、南国鹿児島ならではの「文化・人・食」の新しい発見と出会いを楽しもう！ MAP D-3

南さつま市加世田高橋1952-2　9:00～17:00
1台2時間100円～500円（延長可）
サイクルシティ南さつま推進協議会（南さつま市観光交流課内）
TEL0993-53-2111

KaGo!Ichi
【かごイチ】

「シンボル桜島や砂むし温泉で有名な指宿、リアス海岸の絶景が広がる南さつま海道など、鹿児島の魅力を余すことなく詰め込んだ本土最果てのー周サイクリングコースです。

Wellness Kagoshima オススメ体験

1 嘉之助蒸留所 個人・団体向け

ジャパニーズウイスキーをさらに豊かに、
まろやかに。

THE MELLOW BAR
蒸留所見学ツアー参加者のみが
楽しめる至極の空間
見学の4日前までにお申し込みください。
info@kanosuke.com

ウェルネスかごしま 体験プラン

百年三代続く果樹園農家での収穫体験と本土最南端のウイスキー蒸溜所で香りを纏う

MAP D-3

**～乳酸菌・発酵菌・発酵モロミで
作り出される南さつまの本物に出会う～**

○モデルコース：「完熟きんかん黄金丸」収穫と鹿児島が誇る蒸溜所体験
きんかん収穫体験・ジャム工場見学（60分）
⇒ウイスキー蒸溜所見学（60分）
⇒昼食（伝統的な木造建築の旧邸で「御膳」を味わう）（60分）
⇒お洒落なバーカウンターで、ウイスキーや焼酎を試飲（有料）

2 お酒にまつわるトピックス 西酒造（株）

弘化2年（1845年）に薩摩・吹上の地で創業。甘酒、ワイン、ジンの製造に続き、
2019年には“ウイスキー”、さらに2020年の春には“清酒”の製造がはじまります。

3 かごんまそらバス 団体向け

活火山桜島を間近に体感。

小雨決行。ゴーグル貸し出します。
生ビールサーバー搭載。

4 かごしまのご旅行は“黒”で決まり

2019年オープン 黒い温泉山華（さんが）
個人・団体向け

全8室、様々な家族風呂がございます。

DATA
1 小正醸造　嘉之助蒸留所　日置市日吉町神之川845-3　TEL099-201-7700　10:00-17:00 MAP D-2
2 西酒造㈱　日置市吹上町与倉4970-17　TEL099-296-4627 MAP D-2
3 九州みやび観光㈱　鹿児島市石谷町1279-6　TEL099-278-7507
4 薩摩黒温泉　山華　鹿児島市上竜尾町22-5　TEL099-295-3406 MAP E-2

EXPERIENCE

TRY! 九州 行って、見て、食べて、体験。

/VISIT 鹿児島県

天文館かごしま横丁ほろよいクーポン

ワンドリンク（ビール、焼酎、他）＋おつまみ2品

「かごしまの味を世界中の人に知ってもらいたい!」
天文館かごしま横丁には、そんな熱い想いを持った選りすぐりの8店舗があります。自慢の「ほろよいセット」を楽しもう!

鹿児島市千日町12-1
料金：おひとり様1,000円
営業時間：月、水～日、祝日、祝前日17:00～翌0:00
（料理L.O.23:00　ドリンクL.O.23:30）

2020年度下期　鹿児島県内の主な旅行商品造成支援

実施主体	支援事業名	問い合わせ先
出水市シティセールス課	旅行商品造成支援事業 対象 企画旅行商品（募集型・受注型）	☎0996-63-2111
薩摩川内市観光・シティセールス課	旅行商品造成支援事業 対象 企画旅行商品（募集型）	☎0996-25-4700 （(株)薩摩川内市観光物産協会）
南九州市商工観光課	企画旅行等団体旅行誘致支援事業 対象 貸切バス（受注型）	☎0993-83-2511
南大隅町観光課	旅行商品造成支援事業 対象 企画旅行商品（募集型）	☎0994-24-3115
観光かごしま大キャンペーン推進協議会 （事務局：（公社）鹿児島県観光連盟）	旅行商品造成支援事業 対象 企画旅行商品（募集型）	☎099-223-5771
	企画旅行等団体旅行誘致支援事業 対象 貸切バス（受注型）	
	旅行会社現地視察支援事業 対象 現地視察	

※実施要項につきましては，各実施主体のホームページ等でご確認ください。

鹿児島県の観光に関する問い合わせ

鹿児島県PR・観光戦略部観光課	☎099-286-5050	鹿児島市鴨池新町10-1 9階
（公社）鹿児島県観光連盟	☎099-223-5771	鹿児島市名山町9-1
鹿児島県東京事務所	☎03-5212-9060	東京都千代田区平河町2-6-3 都道府県会館12F
かごしま遊楽館観光案内所	☎03-3506-9174	東京都千代田区有楽町1丁目6-4 千代田ビル1F
鹿児島県大阪事務所	☎06-6341-5618	大阪市北区梅田1丁目3番1-900号 大阪駅前第一ビル9階11号
鹿児島県大阪事務所（名古屋市駐在）	☎052-564-3577	名古屋市中村区名駅3丁目20-20 名駅錦ビル1階
鹿児島県福岡事務所	☎092-441-2852	福岡市博多区博多駅中央街8番20号 第二博多相互ビル5階501号