美味しぶし
食
shibushi

美しぶし
観光
shibushi

歴しぶし
歴史
shibushi

しぶしの
おもてなし

shibushi

志布志びより

GUIDE BOOK

志武士ししまる

鹿児島県志布志市観光ガイドブック

志布志市
SHIBUSHI CITY

しぶしのおもてなし
shibushi
志布志びより
GUIDE BOOK

豊かな自然と山海の幸
歴史の薫り漂う町並み、
水に親しむ浜辺や水路…

ゆったりと時が流れる
志布志をめぐる旅には
五感で味わう楽しさが
満載です。
そして、
旅を心地よく彩るのは
志布志のおもてなし。

きっと、忘れられない
旅、ここから始まります。

CONTENTS

03~08	志布志いちおしグルメ
09~10	ピックアップ志布志のおみやげ
11~12	食・おみやげマップ
13~16	歴史散策の旅
17~19	志布志オススメ観光スポット
20	SHIBUSHI EVENT PICKUP
	モデルコース
21	たっぷり味巡りコース
22	ゆっくり歴史散策コース
23~24	じっくり遊遊レジャーコース
25~26	アクセスマップ

SHIBUSHI FOCUS

美味しぶし 食 shibushi

志布志グルメ

海と大地が育んだ、とっておきの美味

いちおし

うなぎの駅で人気のうな丼→

↑かき

↑背白ちりめん三味丼

↑加世田観光農園
いちごソフト

↑"志布志発"
かごしま黒豚三味

南九州の東海岸に位置する志布志市は、温暖な気候と豊かな陽光に恵まれ、緑の森や山、紺碧の海と自然がいっぱい。四季折々の豊富な海の幸、山の幸に恵まれた食の宝庫です。

霧島山系由来の良質な地下水の湧出地としても知られるこの地では、鰻の養殖や農畜産物の飼育も盛ん。名水と地元産の農産物で仕込まれる本格焼酎の味わいも格別です。

あったかい自然と作り手の情熱から生まれたバラエティあふれる料理やスイーツ、土産物もまちの自慢。丹精こめてお届けする志布志グルメ、いずれ劣らぬ実力派ぞろいです。

TAKE OUT …お持ち帰り有り

かき

濃厚ぷりぷりな食感

志布志湾産の岩がきは夏が旬。大ぶりでジューシーな一粒に海の滋養がギュッと凝縮され、噛むほど濃厚なうまみが広がります。

志布志湾で数年前に養殖が始められた岩がきは、海底のカゴの中でシングルシード方式と呼ばれる方法で育成。漁師さんが一粒ずつ殻を磨き、手塩にかけて育てています。出荷前24時間は殺菌された海水に泳がせて安心・安全への配慮も万全。志布志発の栄養豊富な海のミルク、ご賞味あれ。

ピックアップ pickup

漁師飯　勝吉丸

期間限定でオープンする志布志漁協のアンテナショップ。岩がきやヒオウギ貝の炭火焼のほか、海鮮丼、アヒージョなど志布志湾で水揚げされた新鮮な魚介類料理を食すことができます。志布志湾を眺めながらの海の幸、最高です。

所 志布志市志布志町帖6617-17
☎ 099-472-5637
MAP 11ページ❶

しらす

黒潮が恵んだ海の幸

志布志湾は、カタクチイワシやウルメイワシなどイワシの稚魚である「しらす」の産地として古くから知られています。

志布志産しらすは、背中が白いことが特徴で、「背白（せじろ）ちりめん」と呼ばれています。背白ちりめんは苦味や生臭みがなく、しらすの中でも高級品とされています。地元のお食事どころではさまざまにアレンジされた料理を提供。とれたての海の幸をたっぷり堪能できるのも、産地ならではの楽しみです。

天然鰻入り志布志湾三味丼

ピックアップ pickup

丼や　和華

地元産食材を贅沢に使った名物料理発祥のお店。「背白ちりめん釜揚げ丼」、「天然鰻入り志布志湾三味丼」など志布志湾産しらすやハモをのせた丼のほか、黒豚や黒毛和牛を使った丼や定食など50種以上のメニューがそろいます。

所 志布志市志布志町志布志2-1-14
☎ 099-472-2607
MAP 12ページ❷

背白ちりめん三味丼▶

地産の風味に舌つづみ

とれたての地元産そばの魅力を堪能できるのも志布志ならでは！

一般的なそばの収穫時期は11月頃ですが、志布志では5～6月に収穫期を迎える夏そば栽培も盛ん。毎年6月30日、安楽山宮神社で行われる「夏越しの大祓い」では神事の後、縁起物として夏そばが振る舞われる風習も。また、市内のお食事どころやカフェ、特産品店では季節限定の夏そばメニューが登場。収穫したてのそばの香りとのどごし、ご賞味のほどを。

人気メニューの唐揚げそば

ピックアップ pick up

三七十庵

創業40年以上の歴史を誇る老舗。遠来の常連客も数多く、お昼時には行列覚悟の人気店です。看板メニューの田舎そばは、出汁の効いたツユに手打ち麺、しいたけ、わかめ、揚げが深い味わいを醸し出し、そば本来の味わいを堪能できます。

所 志布志市有明町伊崎田8779-13
☎ 099-474-0364
MAP 25ページ❸

日本一の鰻産地の味

うなぎと言えば静岡、愛知が有名ですが、現在、全国でうなぎ生産高ナンバーワンを誇るのは鹿児島県。その50％以上は志布志市で生育されたものです。うなぎの稚魚（シラス）が捕れることに加え、養殖に必要な広大な大地と河川、さらに霧島山系由来のミネラル豊富な地下水と、うなぎ養殖に必要な条件が志布志にはそろっているのです。その恵まれた環境の中、丹精こめて育てられたうなぎの味わいは、ひと味違います。

ピックアップ pick up

SHIBUSHI TAKE OUT

うなぎの駅

自社生産のうなぎ製品のほか、あらゆる水産加工品をそろえたショップとレストランを併設した日本初の「うなぎの駅」。うなぎ養殖に携わる職人の姿を紹介する動画も放映されており、いろいろな楽しみ方ができるスポットです。

所 志布志市志布志町志布志1286-8
☎ 099-478-8181
MAP 25ページ❹

必食！本場の味わい

肉質の良いバークシャー種にサツマイモを与えてじっくり飼育する「かごしま黒豚」は、柔らかくて歯切れがよく、うま味もたっぷり。国内はもとより海外での人気も急上昇中です。

志布志市をはじめとする大隅地方は県内でも有数の畜産の本場とあって、しゃぶしゃぶ、とんかつ、角煮など、黒豚を大胆に使った料理をリーズナブルに堪能することができます。

丹精こめて作り上げた本場の味わい、豪快に食してください！

ピックアップ pick up

TAKE OUT

Dining 萬來

黒豚角煮、炙り角煮、角煮入り出汁巻き玉子とボリュームのある3品が載った「志布志発"かごしま黒豚三味"」は第9回どんぶり選手権でグランプリ獲得。トロッと煮込んだ黒豚を挟んだ「黒豚角煮まんじゅう」も人気。

所 志布志市志布志町安楽4623-5
☎ 099-472-3835
MAP 25ページ5

和牛日本一の実力を

黒毛和牛の生産量日本一を誇る鹿児島県。5年に1回開催される全国和牛能力共進会（第11回、2017年開催）において、日本一の栄冠に輝きました。その鹿児島チームのおよそ半数を占めたのが、ここ大隅の畜産農家の育てた牛たち。

和牛日本一の誇りのもと、丹精こめて育てられる牛肉は、きめこまやかな肉質、バランスの良い霜降りが絶品。まさに畜産王国の誇る自信作です。あなたの舌でその実力を感じてください。

ピックアップ pick up

志布志湾 大黒リゾートホテル

志布志近海の伊勢海老と黒毛和牛を堪能できるのが伊勢海老＆かごしま黒牛陶板焼き（御宿泊プラン）。レストランでは、かごしま黒牛ステーキセット（日帰りプラン）をご提供しています。

所 志布志市志布志町夏井55-15
☎ 099-473-0001
MAP 25ページ6

フルーツ

トでスイート♡

間を通じて温暖で日照まれる志布志市では、果くりも盛ん。

中でもいちごの生産量は県内トップです。ポピュラーな「さがほのか」のほか「恋みのり」など新品種もラインナップ。幻の白いちご「淡雪」発祥の地でもあります。

また、メロンの品質にも定評があり、春から初夏にはアンデス、マリアージュ、タカミ、冬には大玉でアンテナのあるアールスが旬を迎え、全国の市場に出荷されます。

ピックアップ pick up

TAKE OUT

加世田観光農園

土にこだわり、有機質肥料・減農薬法で安心・安全なおいしい、いちごづくりに取り組んでいます。摘みたての新鮮ないちごをその場でおなかいっぱい食べても、持ち帰ってもOK。営業日は事前にお問い合わせを。

所 志布志市松山町新橋1709
☎ 099-487-2100
MAP 25ページ7

人気のいちごソフト

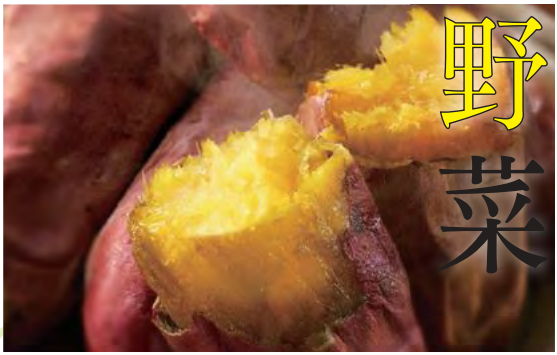

野菜

大地の旨味ぎゅっと

温暖で広大な大地では、環境に配慮した安心・安全な農業が営まれており、さつまいもやピーマン、かぼちゃ、なす、にんじん、きゃべつなど、志布志産の野菜は品質の良さが自慢です。新鮮な農産物をふんだんに使ったドレッシングやスイーツなどの加工品にも定評があります。うまい焼酎がこの地に生まれるのも、質の良いさつまいもが獲れるからこそ。

太陽と大地の恵みが凝縮した志布志産野菜をいただいて、健やかな毎日を。

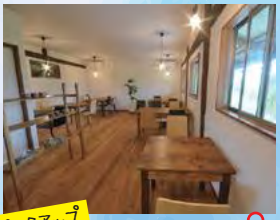

ピックアップ pick up

TAKE OUT

畑カフェ+工房 Norari

東京から志布志にＩターンして農家を営むオーナーさんが開く、土曜日だけのカフェ。緑に囲まれた空間で自家栽培の野菜や果物を使ったランチを提供するほか、ジャムやシロップの加工販売も。

所 志布志市志布志町帖11584
☎ 080-5286-4303（要予約）
MAP 25ページ8

ピーマン農家がプロデュースする土曜だけのカフェ

お茶

緑の香りに癒されて

澄んだ空気と清らかな水、水はけのよい土、そして朝晩の寒暖差。大隅地方は、お茶の生育にとって理想的な条件がそろっています。

恵まれた環境のもと、志布志の各茶園では健やかな土づくりを基本に、環境に配慮した害虫・雑草駆除、施肥など、安心・安全なお茶づくりに取り組んでいます。

こだわりの製法で仕上げた製品はバラエティに富み、飲み比べの楽しみも。お茶を使った料理やスイーツもおすすめです。

ピックアップ pickup

和香園

TAKE OUT

72年前に創業した老舗の茶園。120ha余りの広大な直営農園で土づくりから製茶まで一貫して行っています。飲むだけではなく食文化の提案を目指し、創作茶膳レストラン「茶音の蔵」を運営しています。

所 志布志市有明町原田1203-7（和香園原田本店敷地内）
☎ 0120-050-424
MAP 26ページ⑨

あらびき茶ソフトクリーム

焼酎

芋産地で醸す本場物

霧島山系に由来する清らかな湧水と、温暖な大地に育まれるさつまいも、そして酒造りに情熱を注ぐ杜氏。うまい焼酎づくりに欠かせない条件がそろった志布志市には3つの焼酎蔵があり、それぞれの蔵元の個性を表わす本格焼酎を世に送り出しています。芋が旬を迎える8月中旬から初冬にかけ、とれたての芋を次々に仕込んで造る焼酎は、まさに大地から生まれた南九州の蒸留酒。どうぞ今日のダレヤメ（晩酌）は焼酎で！

ピックアップ pickup

若潮酒造

TAKE OUT

若潮酒造の木樽蒸留所「千刻蔵」は年間を通じて見学することができ、売店での試飲や購入も可能です。仕込みシーズンの9月から12月は、かめ壺・木樽蒸留器による手造りの仕込みを見ることができます。

所 志布志市志布志町安楽215
☎ 099-472-1185
MAP 25ページ⑩

うなぎ蒲焼

霧島山系シラス台地でろ過された清らかな地下水の中、手塩にかけて育てられる志布志のうなぎは脂がのってふっくら柔らか。秘伝のタレでじっくり焼き上げた蒲焼きは、やっぱりスタミナ食の王道です！

販 うなぎの駅 直売所
山田水産株式会社
所 志布志市
志布志町志布志1286-8
時 10:00～18:00
休 月曜（祝日の場合は翌火曜）
☎ 099-478-8181
MAP 25ページ❹

森元豆腐店の味付け揚げどうふ

創業70余年、地域に愛され続ける豆腐店。中でも地域の冠婚葬祭に付き物の豆腐料理をベースにした『味付け揚げどうふ』は、志布志市民の"ソウルフード"。濃厚な味わいの寄せどうふ、やさしい甘みのどうふドーナツもおすすめです。

販 森元豆腐店（サンポートしぶしアピア内港湾通り、そお木ぐな市場、スーパーセンターニシムタ志布志店、コープしぶし店等でも販売中）
所 松山町新橋46 時 7:00～18:00
休 年中無休（臨時休業もあるため事前にお問い合わせください） ☎ 099-487-2957
MAP 25ページ❶❶

ピックアップ
の
やげ

うわけでおみやげの一部をご紹介しま
リジナリティある商品や、地元で長く愛

黒豚角煮まんじゅう

鹿児島産黒豚を鹿児島の焼酎と醤油でコトコト煮込み、ふわふわのパオで包みました。コラーゲンたっぷりのプルプルした食感と味わい深い旨みは黒豚ならでは。

販 Dining萬来
所 志布志市志布志町安楽4623-5
時 9:00～17:00
休 日・祝日
☎ 099-472-3835
MAP 25ページ❺

金山バーム

こだわりの志布志産鶏卵を使った生地に志布志の蔵元・若潮酒造の原酒を贅沢に練り込み、神戸仕込みのパティシエが丁寧に焼き上げた16層のハード系バーム。ギフトにもおすすめの逸品です。

販 ケーキハウスカネヤマ
所 志布志市志布志町安楽2313-7
時 9:30～19:00
休 水・第3日曜
☎ 099-473-2361
MAP 25ページ❸

日本農業新聞一村一品大賞受賞！熟し芋

口あたりがなめらかで甘味が強い地元産さつまいも「紅はるか」を使用。収穫した芋を貯蔵庫で熟成させた後、特殊製法で乾燥させています。独特のねっとりした食感と自然の甘み、美しい黄金色が特徴です。

販 GREEN TEA CAFE あおぞら
所 志布志市有明町野井倉1207-1
時 11:00～16:00
休 火曜
☎ 099-471-4664
MAP 25ページ❶❷

※営業時間、定休日は変更になる場合があります

伊崎田まんじゅう

1979年の創業当時から人気を誇る志布志発の銘菓。ほど良い甘さのこしあんと生地のもっちりした食感が持ち味です。土日限定のお茶バージョンも人気。

販 お菓子の大園
所 志布志市有明町伊崎田8848-7
時 9:00～18:00（売り切れ時は閉店時間繰り上げも。その際は電話にてお問い合わせください）
休 月曜
☎ 099-474-1559
MAP 25ページ⑮

びろう島饅頭

志布志湾に浮かぶ枇榔（びろう）島をイメージ。バターたっぷりのビスケット生地の中には志布志産抹茶を練り込んだ白あんがたっぷり。香ばしい香りとサクっとした歯ざわりが美味。

販 みどりや製菓本店
所 志布志市志布志町志布志2丁目3-19
時 8:00～18:30
休 第1・3日曜
☎ 099-472-0225
MAP 12ページ⑭

白若・黒若セット

華やかな香りとすっきりとした甘味が持ち味の白麹仕込み「さつま若潮」。黒麹独特のコクとまろやかな旨口にスパイシーな香りの融合した「さつま黒若潮」。飲みくらべも楽しみな2種セットです。

販 若潮酒造株式会社
所 志布志市志布志町安楽215
時 8:30～16:30
休 日・祝日（土曜は不定休のため要確認）
☎ 099-472-1185
MAP 25ページ⑩

地元のお酒

県内各地の焼酎をはじめ日本酒、ワインなど 300 種以上がラインナップ。選り抜きの角打ちメニューや新酒イベントなどお楽しみも満載です！

販 酒のごま屋
所 志布志市志布志町志布志2丁目1-14
時 10:00～19:00
休 日曜
☎ 099-401-6699
MAP 12ページ⑯

志布志おみ

Shibushi's Souvenir

おみやげ選びも街歩きの楽しみ。といえば！どれも「志布志らしさ」が詰まったオすされている逸品ばかりです。

ちりめん箱ギフトセット

とれたての黄白ちりめんをボイル、無添加・無着色で仕上げました。食べ飽きない味わいと歯ごたえに定評があります。ギフト、お土産におすすめ。

販 谷口漁産
所 志布志市志布志町帖6650-1
時 9:00～18:00
休 水曜
☎ 099-472-2234
MAP 11ページ⑰

フレーバーグリーンティー・緑茶パウダー

急須のないご家庭でも日本茶を手軽に楽しむことのできるティーバッグと緑茶パウダーの詰め合わせ。緑茶を知りつくした茶園が贈る新感覚のお茶セットはギフトにも最適です。

販 和香園
所 志布志市有明町原田1203-7（原田本店）
時 8:00～18:00（12/31は8:00～12:00）
休 1月1日
☎ 0120-050-424
MAP 26ページ⑨

こちらも CHECK

志布志市のふるさと納税

魅力いっぱい、志布志のふるさと納税！最高級うなぎなど、日本一の「志」をお届けします！

志布志　ふるさと納税　検索

志布志市観光特産品協会オンラインショップ

志布志市の「よかもん」をお届けします！

志布志　EC　検索

食・おみやげマップ

Shibushi's Food & Souvenir

志布志は自然の恵みをたっぷり受けた美食の産地です。本場のお茶やうなぎ、フルーツを存分にお楽しみください。また、志布志市の美味しい特産品を販売しています。「サンポートしぶしアピア」と「生協コープかごしま志布志店」内に販売所があり、うなぎ、お茶、さつま揚げ、ちりめん、ふくれ菓子など旬の食材や加工品などを気軽に購入することができます。

●……食
●……おみやげ
●……歴史・観光

●日本料理店・居酒屋

和風味処ささなみ

所 志布志市志布志町志布志三丁目22-5
時 18:00～23:00(O.S 22:30)
休 日・祝日
☎ 099-472-0337
MAP ⑲

TAKE OUT

●バーベキュー、魚介料理・海鮮料理

漁師飯 勝吉丸

所 志布志市志布志町帖6617-17 志布志漁協敷地
☎ 099-472-5637
MAP ❶
※期間限定オープンのため、営業日等はお問い合わせください。

●カフェ・喫茶

ウラカフェ

所 志布志市志布志町帖4371
時 11:30～16:00（ランチ～14:00）
休 日・月曜
☎ 099-401-5430
MAP ⑳

TAKE OUT

●パスタ、ピザ

Viamare（ビアマーレ）

所 志布志市志布志町志布志二丁目25-1
時 11:30～14:00／17:30～21:00
休 火曜
☎ 099-472-2934
MAP ⑱

TAKE OUT

※営業時間、定休日は変更になる場合があります

●和菓子、ケーキ

玉味製菓

所 志布志市志布志町安楽56-22
時 9:00～19:00
休 月曜
☎ 099-472-6121
MAP 23

●ショッピングモール

サンポートしぶし アピア

所 志布志市志布志町志布志三丁目24-1
時 10:00～20:00
休 年中無休
☎ 099-472-5111
MAP 21

●酒店

酒のこま屋

所 志布志市志布志町志布志二丁目1-14
時 10:00～19:00
休 日曜
☎ 099-401-6699
MAP 16

●特産品・お土産

特産品販売所 港湾通り

所 志布志市志布志町志布志三丁目24-1 サンポートしぶしアピア内
時 10:00～18:00
休 1月1・2日、他施設点検日
☎ 099-472-1616
MAP 22

歴史散策の旅

いにしえの息吹を感じてめぐる

志布志城（日本遺産）

大慈寺座禅体験

安楽山宮神社の大クス

武家屋敷_天水氏邸

宝満寺紅葉

大慈寺仁王像

黒潮寄せる大海にひらく志布志のまちは古くから海上交通の拠点として栄え、江戸時代には「志布志千軒の町」とうたわれるほどの活況を呈しました。まちの発展とともに文化の先進地としても栄え、格式の高い神社・仏閣も点在し、凛とした趣を漂わせています。

志布志湾を望む高台に築かれた4つの山城から成る志布志城跡（国指定文化財）も見どころの一つ。城跡の周辺に築かれた武家屋敷の庭園や地割は、現在も目にすることができ、散策コースになっています。

ロマンあふれるタイムトラベル、出かけてみませんか？

座禅体験
参加希望者は、要事前連絡

大慈寺

口刹のたたずまいに歴史をしのぶ

室町時代創建の禅寺。かつて領内に70余りの末寺を所有し、その一つの能学寺（鹿児島市）には、西郷隆盛や大久保利通らも柏州和尚の教えを受けに通ったと伝えられます。

柏州和尚は藩政にも深く関わり、第12代藩主・島津茂久、国父・久光の要請に応えて朝廷との橋渡しを行い、久光上洛の道筋をつくりました。

寺には柏州和尚のほか志布志城主や琉球国僧の墓所などが立ち並び、この地に流れた長い時間を物語っています。

大慈寺（だいじじ）
所 志布志市志布志町志布志二丁目1-19
☎ 099-472-1179
駐車場 6台
MAP 12ページ㉔

安楽山宮神社　正月踊り

安楽山宮神社

時を経た大樹の癒し

和銅2（709）年創建と伝わる由緒ある神社です。境内には天智天皇のお手植えと伝えられる大クス（国指定文化財）がそびえ、樹上には多種多様な着生植物がみられ、霊験あらたかな気配を漂わせています。

毎年2月第2土・日曜には安楽山宮神社とお隣の安楽（やすら）神社で春祭り（県指定文化財）が行われ、その年の豊作が祈願されます。

安楽山宮神社（あんらくやまみやじんじゃ）
所 志布志市志布志町安楽1750
☎ 099-472-3437
駐車場 100台
MAP 25ページ㉕

宝満寺跡

歴史情緒

奈良時代に創建され、明治の廃仏毀釈によって廃寺となりました。後に観音堂が再建され、安産にご利益があるとして、県内外から多くの参拝客が訪れています。

毎年4月には江戸時代から続く「お釈迦まつり」が行われ、釈迦像に年齢の数だけ「甘茶」をかけて洗い清め、1年の無病息災を願います。当日は花嫁をのせたシャンシャン馬や踊り連のパレードも練り歩き、大勢の見物客で賑わいます。

宝満寺跡（ほうまんじ）

所 志布志市志布志町帖6537
☎ 099-472-8028
（志布志市観光特産品協会）
駐車場 有
MAP 11ページ㉖

志布志城跡

内城の姿を想定復元した模型を展示するほか、志布志城の歴史や、山城ができるまでを動画で解説しています。城好きの方、必見です！

歴史の夢の跡

続日本一〇〇名城にも選ばれた「志布志城」は、志布志の前川河口部の丘の上に築かれた内城・松尾城・高城・新城の4つの山城の総称です。（内城全体と松尾城の一部は国指定文化財）。正確な築城年代は不明ですが、南北朝時代には存在していたことがわかっています。

現在、内城は史跡公園として整備が進められており、散策が楽しめます。

志布志市埋蔵文化財センターには、「志布志城」の迫力あるジオラマが展示されています。

志布志市埋蔵文化財センター

所 志布志市志布志町安楽41−6
☎ 099-472-0140
時 9:00〜17:00（入館は16:30まで）
休 月曜日（国民の祝日の時は翌日）、12月29日〜1月3日
入館料 無料
駐車場 普通車10台、マイクロバス1台
MAP 12ページ㉗

薩摩の武士が生きた町　～武家屋敷群「麓」を歩く～

日本遺産認定

天水氏庭園（あまみず）

江戸中期作と言われる築山枯山水様式の庭園。常緑広葉樹は遠山を象徴とし、志布志城（内城）を借景として、景観に奥行きを持たせています。
【国指定文化財】

日本遺産認定

平山氏庭園

江戸時代初期の寺院庭園。大岩盤の崖と植栽によって深山幽谷の自然を描写しています。雨水が岩肌を伝う灯籠など、技巧が施されています。
【国指定文化財】

日本遺産認定

福山氏庭園

築山枯山水様式の庭園。宝満寺と背後の山並みを借景として取り入れています。築山前の広い庭が武芸の鍛錬場となっていたことが窺えます。
【国指定文化財】

「志布志・歴史めぐり散策」

江戸時代、薩摩藩は独自の外城制度を敷き、領内各地に武士団の集住地である麓を配しました。
志布志麓には現在も武家屋敷群が凛としたたたずまいを見せ、散策コースとなっています。

日本遺産認定

清水氏庭園（しみず）

築山枯山水様式の庭園。クロマツ、イヌマキ等の景観木を配し、対岸の山並みを借景としています。入口にある、玉石を積んだ石垣が特徴的です。
【国登録文化財】

日本遺産認定

鳥濱氏庭園

築山枯山水様式で自然の地形を築山に見立てた庭園。
露出した岩盤を切り残して中島としており立体感のある、豪快な印象が特徴的です。
【国登録文化財】

日本遺産認定

大慈寺仁王像

大慈寺の門前に立つ阿相の密迹金剛の立像。天和2（1682）年の作とされています。明治2年の廃仏毀釈により土中に埋没していましたが明治12年に現在の位置に建てられました。
【県指定文化財】

SHIBUSHI FOCUS

ダグリ岬遊園地・ダグリ岬海水浴場

南の空と海と緑のなかで 元気をフルチャージ！

白い砂浜と青い海、亜熱帯植物のコントラストが南国情緒いっぱいのダグリ岬一帯には、海水浴場と遊園地、国民宿舎が整備されています。遊園地には子ども向けの遊具が充実、国民宿舎では展望温泉の立ち寄り利用も可能で、家族で1日楽しめるレジャースポットです。

[ダグリ岬遊園地]

所 志布志市志布志町夏井211-2
☎ 099-473-1061
営 10:00～17:00
休 毎週火曜日（祝日の場合は翌日）
※春休み、夏休み、冬休み期間は無休
※天候により臨時休園の場合があります
料 入場料：一般300円（3歳未満無料）
市内在住150円（3歳未満無料）
乗り物料別途
駐車場 有（大型バス可）
MAP 25ページ㉘

SHIBUSHI FOCUS

志布志湾大黒イルカランド

海の生き物とふれあえる 志布志しあわせ時間

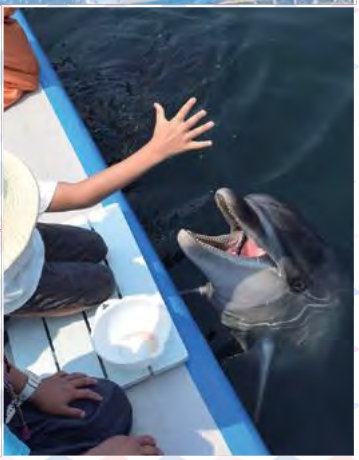

ダグリ岬から車で5分の距離にある隣市のイルカランドでは、愛らしくて賢いイルカのショーを見るほか、イルカとふれあい、一緒に泳ぐこともできます。

そのほかポニーの乗馬体験、カメやペンギンの餌やり、天然の地形を利用した釣り堀、ミニ水族館など、小さな子どもからおじいちゃん、おばあちゃんまで、海と生き物の息吹を体感できるレジャースポットです。

[志布志湾大黒イルカランド]

所 宮崎県串間市大字高松1481-3
☎ 0987-27-3939
営 10:00～17:00
(夏季・繁忙期は時間延長あり)
料 一般料金
高校生以上 1300円
小中学生 850円
3歳以上 650円
2歳以下 無料
駐車場 300台
MAP 25ページ㉙

祭

SHIBUSHI FOCUS

江戸時代からの歴史を誇る県内三大祭りの一つ

志布志お釈迦まつり

元々は4月8日のお釈迦さまの誕生日を祝う祭りです。境内に安置された仏像に数え年の数の甘茶をかけ、1年の無病息災を祈願します。

この日は、花嫁を乗せた馬の手綱を花婿が引いて歩くシャンシャン馬行列や稚児行列、踊り連も練り歩き、まちは賑やかな活気にあふれ、市内外から大勢の見物客が訪れます。

所 宝満寺公園、志布志市街地
☎ 099-472-8028お釈迦祭り実行委員会（志布志市観光特産品協会）
日程 前夜祭 4月28日　本祭4月29日
駐車場 臨時駐車場有
MAP 11ページ㊻

SHIBUSHI FOCUS

ふるさとの活気を呼び覚ます夏の一大イベント

志布志みなとまつり

毎年7月中旬に開催される志布志みなとまつりは、志布志の夏のメインイベントです。

志布志港を鮮やかに彩る約1万発の花火大会やステージイベントのほか、さんふらわあクルージング等、志布志ならではの華やかなイベントが盛りだくさん。毎年県内外から多くの観光客でにぎわいます。

所 志布志港周辺
☎ 099-472-1108
志布志みなとまつり実行委員会（志布志市商工会）
日程 7月中旬
駐車場 臨時駐車場有
MAP 25ページ㊵

SHIBUSHI EVENT PICK UP

2月

▲田之浦山宮神社ダゴ祭り

だんご(ダゴ)と野菜などで稲穂を模したダゴ花を神社に奉納。祭りの後は縁起物のダゴ花を取りあいます。

日程/2月第1日曜日、場所/田之浦山宮神社

▲安楽山宮神社春祭り

安楽山宮神社の神輿が安楽(やすら)神社へ運ばれ、翌日、安楽神社で打植祭を行ったあと御輿は山宮神社に戻ります。

日程/2月第2土曜・日曜日、場所/安楽山宮神社・安良神社

4月

▲志布志お釈迦まつり

江戸時代から続く伝統行事。宝満寺の境内に安置された仏像に数え年と同じだけ甘茶をかけて1年の無病息災を祈願。花嫁を乗せた馬の手綱を花婿が引くシャンシャン馬行列や稚児行列、踊り連が祭りを盛り上げます。

日程/4月29日、場所/宝満寺公園、市街地

7月

▲志布志みなとまつり

志布志港を鮮やかに彩る約1万発の花火大会やステージイベントのほか、さんふらわあクルージング等、志布志ならではの華やかなイベントが盛りだくさん。毎年県内外から多くの観光客でにぎわいます。

日程/7月中旬、場所/志布志港周辺

11月

▲大隅の国やっちく松山藩「秋の陣まつり」

12世紀に平重頼が築城した松山城跡を中心に開催される秋の一大イベント。甲冑姿で練り歩く「奉納武者行列」や期間中だけ築かれる「幻の一夜城」など大仕掛けも盛り沢山。焼酎やサムライ鍋など太っ腹なふるまいも魅力。

日程 /11月第2土曜・日曜日、 場所 /松山城山公園

▲志布志コスモスまつり

約1000万本のコスモスが2kmにわたって咲き誇り、目を楽しませてくれます。

日程/10月末～11月上旬、場所/野井倉開田コスモスロード

▲田之浦夜神楽

田之浦山宮神社に伝承される25段の神楽が奉納されます。振る舞い酒やうどんの販売もあり、例年賑わいます。

日程 /11月最終土曜日・ 隔年開催、 場所 /田之浦山宮神社、 田之浦ふるさと交流館

12月

▲志布志イルミネーション

シンボルツリーや鉄道公園のSL、木々を彩る14万球のイルミネーション。大切な人とくぐると幸せになれるという光のアーチも登場。

日程 /11月下旬～翌年 1月初旬開催予定、場所 /志布志鉄道記念公園

志布志びより・セレクション！

日帰り

志布志 モデルコース

SHIBUSHI MODEL COURSE

たっぷり ゆっくり じっくり

大地の恵みを堪能びより たっぷり味巡りコース

コース検索はこちら♪

MAPは P25・26

1 農 Life いちごの村

15.6km 車で 22 分

2 茶音の蔵

8.4km 車で 17 分

3 岳野山散策

7.1km 車で 19 分

4 とどろ渓谷

10.0km 車で 20 分

5 蓬の郷 普現堂湧水源見学

Start 1 いちごの村でいちご狩り

紅ほっぺ、さがほのか、志布志発祥の白い淡雪など人気品種がお出迎え。収穫の喜びと食べる楽しみを満喫できます。新鮮いちごのジェラートやスムージーも見逃せません。

所 志布志市松山町尾野見3087
☎ 070-1574-1268
営 1月～5月の土日祝日（※営業月は目安です。お電話でご確認ください）
料 入園無料
駐車場 20台

2 「茶音の蔵」ランチ

自社農園で育てた安心・安全なお茶の葉と大隅半島の食材にこだわったレストラン。お茶の葉を食材としてアレンジした四季折々の創作料理を楽しむことができます。

所 志布志市有明町原田1203-7
☎ 0120-464-300
営 11:00～15:00（前日までに要予約 予約受付: 8:00～18:00）
休 月曜・第3火曜日（月曜日が祝祭日の場合は翌日休み）
駐車場 10台

3 岳野山散策

展望台からは広大な野井倉の田園地帯を見渡すことができ、晴れた日には霧島連山や開聞岳、桜島など360度の大パノラマを望むビューポイントです。

所 志布志市有明町野井倉
駐車場 6台

4 とどろ渓谷

清流に洗われた溶結凝灰岩の迫力ある造形は、まさに自然のアート。国指定天然記念物ウスカワゴロモの生息地としても知られます。

所 志布志市志布志町安楽3075−3
☎ 099-472-2224（志布志市総合観光案内所）

ラーメン秀

あっさり豚骨スープにプリプリした自家製麺。トロっと旨味を含む分厚いチャーシュー。シンプルにこだわり抜いた鹿児島ラーメンの底力、ご堪能あれ！

所 志布志市有明町原田1474-5
☎ 099-475-2633
営 11:00～20:00
休 月曜日、12/30～1/3
駐車場 25台 MAP 26ページ

GOAL 5 「蓬の郷」温泉入浴 普現堂湧水源を見学

平成の水百選・普現堂湧水源に隣接する憩いの場。湧水をひいた水風呂など楽しめる入浴施設や、湧水育ちのうなぎ料理、豆腐料理、鶏刺もおすすめ。

所 志布志市有明町蓬原351番地3
☎ 099-475-2626
休 第2・第4水曜日
駐車場 200台

Start

1 大慈寺

室町期の創建。西郷隆盛や大久保利通らが師と仰いだ高僧ゆかりの禅寺です。凛とした空気の中、心を見つめるひと時を。

所 志布志市志布志町志布志二丁目1-19
☎ 099-472-1179
営 体験希望者は要事前連絡
料 無料 駐車場 6台

2 千軒町・武家屋敷　歴史散策

▲志布志武家屋敷群

▲宝満寺観音堂

中世に築かれた志布志城跡周辺に今も立ち並ぶ武家屋敷群。海運で栄えた港町の繁栄を今に伝える商家。歩いて回るのにちょうどよい歴史散策コースも志布志路の魅力です。

観光ガイド案内：9:00～16:00（受付9:00～17:00　原則1週間前まで）
☎ 099-472-2224（志布志市総合観光案内所）
休 年末年始
料 1人200円（傷害保険料等）
駐車場 30台

3 ウラカフェ

古民家カフェのイチオシは、ふわふわミルク氷にきなこや抹茶などトッピングした「ウラ雪」。一人分ずつ炊きあげた彩り豊かな土鍋ごはんランチも人気上昇中!

所 志布志市志布志町帖4371
☎ 099-401-5430
営 11:30～16:00（ランチは14:00まで）
休 日・月曜
駐車場 20台

◀ウラ雪

4 安楽山宮神社

樹齢800～1200年の大クス（国指定天然記念物）の風格が、この地の長い歴史を物語っているようです。

所 志布志市志布志町安楽1750
☎ 099-472-3437
駐車場 100台

5 志布志市埋蔵文化財センター

旧石器時代から近代までの志布志市の歴史がパネルで解説され、土器や石器など、各時代の遺物も展示されています。天正2（1574）年当時の志布志城（内城）跡を想定、復元した模型展示とビデオによる解説も見どころです。

所 志布志市志布志町安楽41-6
☎ 099-472-0140
営 9:00～17:00（入館は16:30まで）
休 月曜日（国民の祝日の時は翌日）、12/29～1/3
料 無料
駐車場 身障者用1台、普通車10台、マイクロバス1台

GOAL

7 ボルベリアダグリ温泉入浴

雄大な志布志湾、晴れた日は桜島まで見渡せる、開放感あふれる「岬の湯」で、疲れを癒す安らぎのひと時を。

所 志布志市志布志町夏井203
☎ 099-472-1478
営 火曜日～日曜日、10:00～23:00／月曜日、13:00～23:00（月曜日が祝日の場合、火曜日）
料 おとな:520円、小学生:310円、3歳以上:110円
駐車場 110台

6 陣岳国際の森

室町時代に戦陣が築かれた歴史のある高台の景勝地。国際交流の記念樹や地球儀のモニュメントが設置された散策路からは、志布志市街地や太平洋を一望!

所 志布志市志布志町夏井
☎ 099-472-2224（志布志市総合観光案内所）
駐車場 10台

ちょっぷり ゆっくり じっくり!!

日帰り 志布志 モデルコース

SHIBUSHI MODEL COURSE

いにしえを訪ねて散策びより

ゆっくり 歴史散策コース

コース検索はこちら♪

MAPはP25

1 大慈寺
↓ 1.6km 車で5分
2 千軒町・武家屋敷
▶志布志武家屋敷群
▶志布志城址
▶宝満寺
↓ 450m 車で2分
3 ウラカフェ
↓ 3.4km 車で8分
4 安楽山宮神社
↓ 3.1km 車で7分
5 志布志市埋蔵文化財センター
↓ 8.5km 車で17分
6 陣岳国際の森
↓ 4.0km 車で11分
7 ボルベリアダグリ

1日目 Start

1 有明農業歴史資料館

明治から昭和にかけ有明の開田事業に携わった野井倉甚兵衛、馬場藤吉の功績とともに開田の歴史を紹介し、昔の農具などを展示しています。宿泊型の体験館では、かまどや五右衛門風呂など、昔懐かしいスローライフを体験することができます。

所 志布志市有明町野井倉1489-1
☎ 099-471-4343
営 農業歴史資料館　8:30～17:00
（体験館利用は2週間前までに要予約）
休 月曜日(祝日の際は翌日)、12/29～1/3
料 語らいの部屋、展示棟：無料
伝習道場：1日/2640円　半日/1320円
体験館：市内/1泊310円、市外/1泊1050円
駐車場 50台

開拓精神の碑(有明開田の里公園内)
馬場藤吉翁・野井倉甚兵衛翁の石像

2 志布志湾大黒イルカランド

イルカと一緒に泳ぐ、ペンギンに餌やり、ポニー乗馬。いろんな生き物とのふれあいを楽しみましょう!志布志産海産物を使ったお食事どころやお土産物売り場も見逃せません!

所 宮崎県串間市大字高松1481-3
☎ 0987-27-3939
営 イルカランド10:00～17:00(最終入場16:30)
海鮮市場10:00～18:00
休 店休日あり(ホームページに掲載)
料 高校生以上/1300円、小中学生/850円
3才以上/650円、2才以下/無料
サンセット割引/半額
駐車場 300台

3 ダグリ岬海水浴場

志布志湾を望む白い砂浜の周囲には亜熱帯植物が生い茂り、南国情緒あふれる夏色を楽しめます!

所 志布志市志布志町夏井
☎ 099-473-1061(ダグリ岬遊園地)
営 7月上旬～8月末
利用時間：8:30～18:00
天候不良時は遊泳禁止
料 無料
駐車場 300台

4 志布志湾大黒リゾートホテル

志布志湾の眺望と新鮮な魚介類や黒豚、黒毛和牛など地元食材を贅沢に使ったお料理を楽しめるリゾートホテル。海水温浴もおすすめ。

所 志布志市志布志町夏井55-15
☎ 099-473-0001
料 海水温浴「タラサの湯」
おとな(中学生以上)1100円
子ども(小学生以下)：600円
駐車場 100台

たっぷり ゆっくり じっくり

志布志びより・セレクション

1泊

志布志 モデルコース

SHIBUSHI MODEL COURSE

海も山も満喫びより

じっくり 遊遊レジャーコース

コース検索は こちら♪

MAPは P25

1日目

1 有明農業歴史資料館

14.2km 車で 22 分

2 志布志湾大黒イルカランド

2.9km 車で 5 分

3 ダグリ岬海水浴場

2.3km 車で 4 分

4 志布志湾大黒リゾートホテル

2.2km 車で 3 分

2日目

5 ダグリ岬遊園地

5.3km 車で 9 分

6 マルチョンラーメン

700m 車で 3 分

7 特産品販売所　港湾通り

16.6km 車で 25 分

8 道の駅松山 やっちくふるさと村

GOAL

8 道の駅松山　やっちくふるさと村

地元産フルーツなど新鮮な食材を使用したケーキやチョコトリュフなど、人気パティシエの作る独創的かつ繊細なスイーツを楽しめるユニークな道の駅です。

所 志布志市松山町新橋1526-1
☎ 099-487-3800
営 物産館：9:00～18:00
休 火曜日（祝日を除く）
駐車場 60台

7 特産品販売所　港湾通り

うなぎ、お茶、ちりめんなど、志布志市のおいしい特産品が勢ぞろい。お土産品は何でもそろいます。

所 志布志市志布志町志布志三丁目24-1サンポートしぶしアピア内
☎ 099-472-1616
営 10:00～18:00
休 1月1日・2日
駐車場 215台

うなぎの駅

精魂込めて育てたうなぎ製品や国内各地の水産加工品を品ぞろえ。レストランでは、こだわりのうな重やひつまぶしなど堪能できる「うなぎの駅」です。

所 志布志市志布志町志布志1286-8
☎ 099-478-8181
営 レストラン：11:00～15:00
ショップ：10:00～18:00
休 月曜日（月曜日が祝日の場合は翌火曜日）
駐車場 普通自動車90台、大型バス10台
MAP 25ページ④

人気のうな重▶

6 マルチョンラーメン

自家製麺に絡む豚骨スープとネギ、もやし、チャーシューのハーモニー。創業半世紀の歴史が磨き上げたシンプルにして奥深い一杯。

所 志布志市志布志町志布志二丁目8-41
☎ 099-472-0576
営 7:00～17:00
日曜・祝日 7:00～18:00
休 木曜日
駐車場 27台

ウミエルリゾート

南仏を思わせる海辺のリゾート空間。地元産食材にこだわったバーガーやプレートランチのほか、満月ヨガやフラダンスなど、非日常にひたって体と心をリトリート。

所 志布志市志布志町夏井140-14
☎ 099-401-5558
営 11:30～14:30（イートイン、テイクアウトとも前日までに要予約。混み合う週末の予約はお早めに）
休 火・水曜日
駐車場 9台
MAP 25ページ⑬

5 ダグリ岬遊園地

県内唯一の遊園地です。モノレールや列車などの定番遊具のほか、志布志湾を望む観覧車やゴーカートもあり、家族みんなで楽しめる、ちょっとレトロな雰囲気の遊園地です。夏休み期間中は、流れるプールもオープン。全長100mのウォータースライダーも楽しめます!

所 志布志市志布志町夏井211-2
☎ 099-473-1061
営 10：00～17：00（入園16：30まで）
料 市内150円（3歳未満：無料）、市外300円（3歳未満：無料）、回数券1000円（複数人利用可）
休 火曜日（火曜日が祝祭日の場合は、翌日。春、夏、冬休み期間は無休）
駐車場 250台

2日目 Start

志布志銀座街

地元料理や焼酎を堪能するなら夜の銀座街へGO！レトロ情緒漂う歓楽街で地元の人と語らえば、一夜であなたも志布志通。

所 志布志銀座街
休 店休日は各店舗に問い合わせを
MAP 12ページ㉜

志布志アクセスマップ

Access to Shibushi

… たっぷり 味巡りコース
… ゆっくり 歴史散策コース
… じっくり 遊遊レジャーコース
21～24頁の各コースに対応しています。

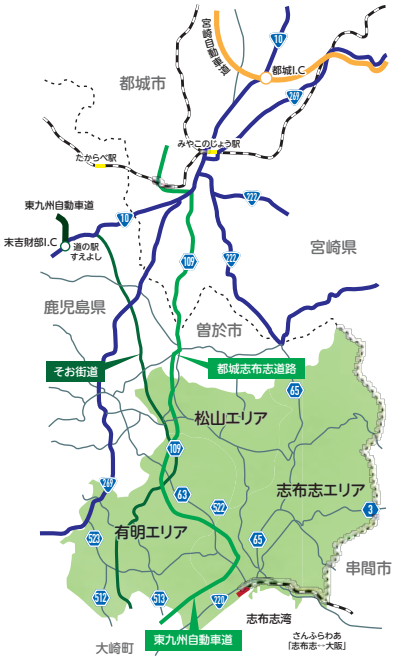

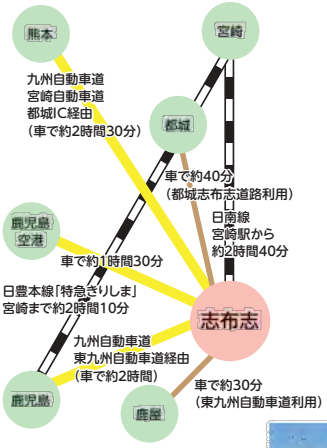

- …… 食
- …… おみやげ
- …… 歴史・観光

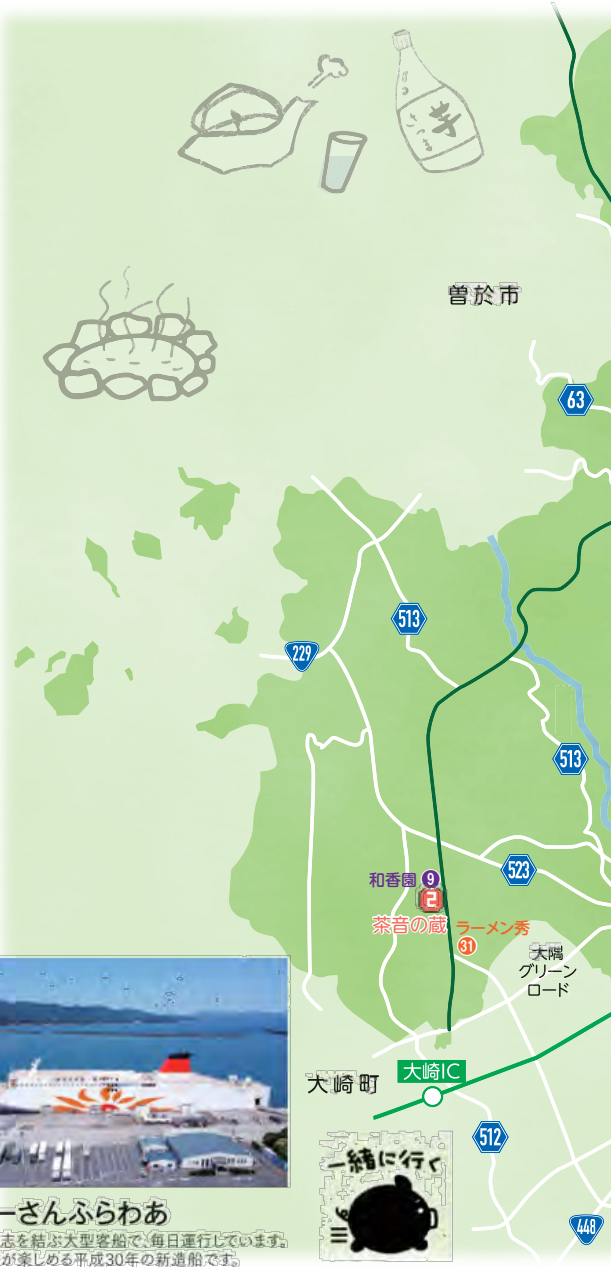

AIR　鹿児島空港から車で約1時間30分

FERRY　フェリーさんふらわあ【志布志↔大阪】

BUS　鹿児島市から路線バスで約3時間

CAR　鹿児島市から車で約2時間
鹿児島空港から車で約1時間30分

フェリーさんふらわあ

大阪と志布志を結ぶ大型客船で、毎日運行しています。
快適な船旅が楽しめる平成30年の新造船です。

観光に関するお問い合わせ

志布志市総合観光案内所

〒899-7103 鹿児島県志布志市志布志町志布志二丁目28番11号（JR志布志駅舎内）
TEL 099-472-2224 FAX 099-479-3334 http://www.sibusi-k-t.jp/

タクシー

三州タクシー 志布志営業所	TEL 099-472-2454
みなとタクシー	TEL 099-472-1212
有明タクシー	TEL 099-474-0111
松山タクシー	TEL 099-487-2356

レンタカー

志布志レンタカー	TEL 099-477-2308
カースタレンタカー志布志店	TEL 099-479-4110
トヨタレンタカー鹿屋店	TEL 099-442-0100

バス

鹿児島交通（株）	TEL 0994-65-2258

フェリー

さんふらわあ【大阪南港～志布志港】

㈱フェリーさんふらわあ 志布志支店	TEL 099-473-8185

宿泊

国民宿舎ボルベリアダグリ
志布志市志布志町夏井203
TEL 099-472-1478

志布志湾大黒リゾートホテル
志布志市志布志町夏井55-15
TEL 099-473-0001

Drop inn Linkwell
志布志市志布志町帖3514-1
TEL 090-1713-3872

ビジネスホテル批榔（びろう）
志布志市志布志町志布志321-1
TEL 099-472-5858

志布志の宿 きたの
志布志市志布志町志布志三丁目22-3
TEL 099-401-4651

民宿せせらぎ
志布志市有明町蓬原4100-4
TEL 099-475-1008

民宿すず風
志布志市有明町蓬原4100-5
TEL 099-475-2340

民宿青空
志布志市有明町蓬原4100-1
TEL 099-475-0525

ビジネスホテルサンワード
志布志市志布志町志布志2-11-11
TEL 099-472-2411

ホテルポラリス
志布志市志布志町志布志3-2-11
TEL 099-471-1200

ホテル志布志
志布志市志布志町志布志三丁目24-2
TEL 099-478-8888

ビジネスホテルしぶし湾
志布志市志布志町志布志二丁目9-24
TEL 099-478-1234

民宿星の橋（ほしのはし）
志布志市有明町蓬原4100-3
TEL 099-475-0960

やっちくふるさと村
志布志市松山町新橋1526-1
TEL 099-487-3800

ホテルセントロ志布志
志布志市志布志町志布志三丁目25-15
TEL 0994-73-8822

志布志市役所

〒899-7192 鹿児島県志布志市志布志町志布志二丁目１番１号
TEL: 099-472-1111 ㈹ FAX: 099-473-2203
https://www.city.shibushi.lg.jp/
E-mail: info@city.shibushi.lg.jp

令和4年3月発行