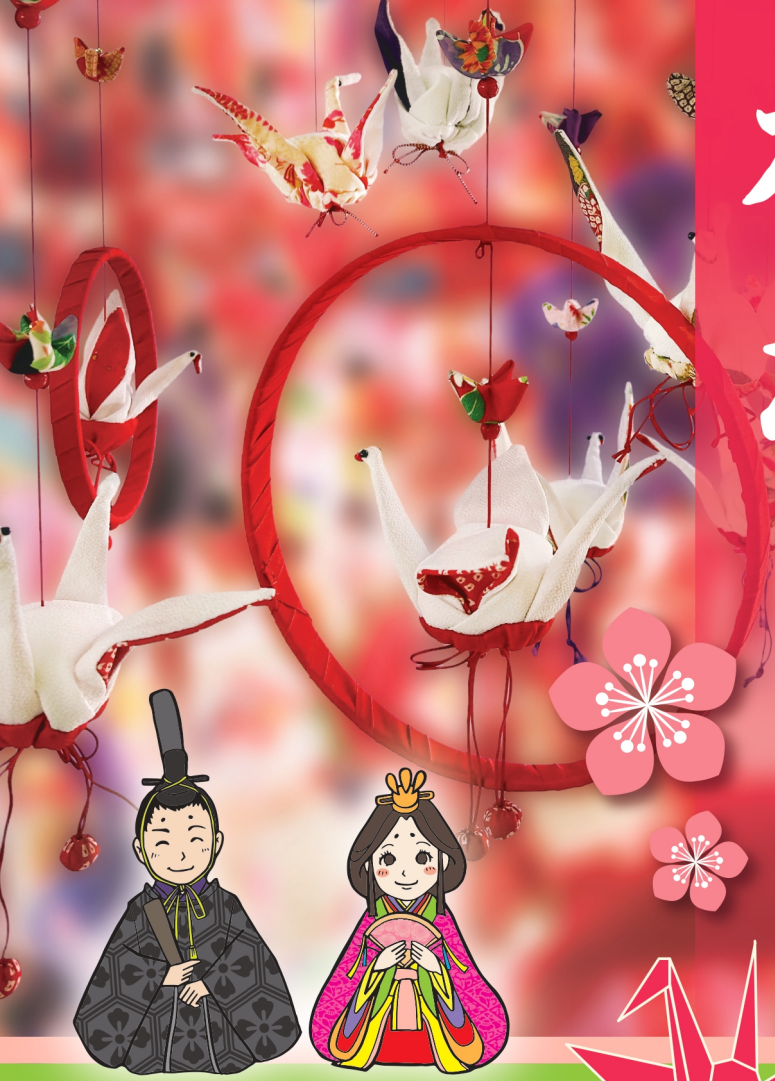

第十四回 伊佐のひな祭り
福かざり

今回テーマ

平和への願いを鶴にのせて

令和6年 2月24日(土)～3月3日(日)

会場

メイン会場 時間…10：00～16：00

稲荷町公民館（伊佐市大口上町5－5）

その他 11 会場

▶詳細はメイン会場で配布する MAP をご確認いただくか下記商工会までお問い合わせください。

伊佐市

鹿児島県最北端、伊佐市。
県内で一番寒い土地から
春の喜びをお伝えします。

▶会場の情報など、伊佐市商工会女性部のホームページでご覧いただけます。

伊佐市商工会女性部 検索

主催：伊佐市商工会女性部　【お問い合わせ先】大口 /0995-22-0224　菱刈 /0995-26-0179

Ｒ６度伊佐のひな祭り　福飾り　開催情報　第14回　（Ｒ６　2/24～3/3）				
会場名	住所	連絡先	開催期間	備考
★　稲荷町公民館	伊佐市大口上町5-5	無し	R6　2/24～3/3	
連絡先：伊佐商工会0995-22-0224 ※土日（横山の携帯に転送されます）090-9601-6235				
川原商店	伊佐市大口元町15-4	0995-22-0065	R6　2/24～3/3	
さくら工房のメンバーです。さくら工房の皆様の作品の展示と商品の販売もあります。				
レディースファッション いまむら	伊佐市大口元町26-6	0995-22-1198	R6　2/24～3/3	
さくら工房のメンバーです。丁寧に作られた福飾りがご覧頂けます。				
手作り工房　道	伊佐市大口太田1631	090-5727-4133	開催日　2月24、26、27、28、29、3月1、2 １３時～１７時　　（日曜休み）	
さくら工房のメンバーです。30名の作家さんの素敵な作品、販売もあります。ひな祭りの設えもお楽しみ下さい。				
大ログリーンホテル	伊佐市大口里479-1	0995-22-7211	R6　2/24～3/3	日曜はレストランはお休みです
ロビーにて吉永さん作の素敵な雛飾りを見ることが出来ます。また、四季折々の飾りも展示されてま				
ファッションプラザ マルミヤ	伊佐市大口里477-3	0995-22-0130	R6　2/24～3/3	
店内に入るとすぐ笑顔になる店主の作られた福飾りがご覧頂けます。				
楠原様邸	伊佐市大口山野5152-3	090-7533-9433	期間中 金・土・日開催	
福飾り開催当初から、心安らぐ素敵な福飾り等を展示して頂いてます。				
かめざわ	伊佐市大口元町14-11	0995-22-0341	ガラス越しにご覧ください	
福飾り開催当初から、ご家族で作られた作品等を展示して頂いてます。				
はたの商店	伊佐市大口元町149	0995-22-0022	期間中 26日、27日休み	
さくら工房のメンバーです。ほっこりする作品の展示をお楽しみいただけます。				
竹内様邸	伊佐市菱刈前目2132	090-4765-2692	R6　2/24～3/3	
さくら工房のメンバーです。玄関を開けると素敵なひな祭りがご覧いただけます。				
ふくどめ	伊佐市菱刈前目1905	0995-26-0003	R6　2/24～3/3	日曜休み
さくら工房の皆様の作品展示と商品の販売もあります。				
西太良地区コミュニティセンター	伊佐市大口曽木3164	0995-25-1121	R6　2/24～3/10	10時～16時
高齢者学級ハッピーサロンの皆様が心を込めて作られた作品がご覧頂けます。				